ВЕСЕЛЫЙ АККОРДЕОН

ВЫПУСК ТРЕТИЙ

1967

ВЕСЕЛЫЙ АККОРДЕОН

Выпуск третий

ИЗДАТЕЛЬСТВО «МУЗЫКА» ЛЕНИНГРАД 1967

Ноты: Ale07.ru

Составитель

Вл. ДМИТРИЕВ

МУЗЫКАНТЫ УЛЫБАЮТСЯ

Музыка Вл. ДМИТРИЕВА

Оживленно, ритмично

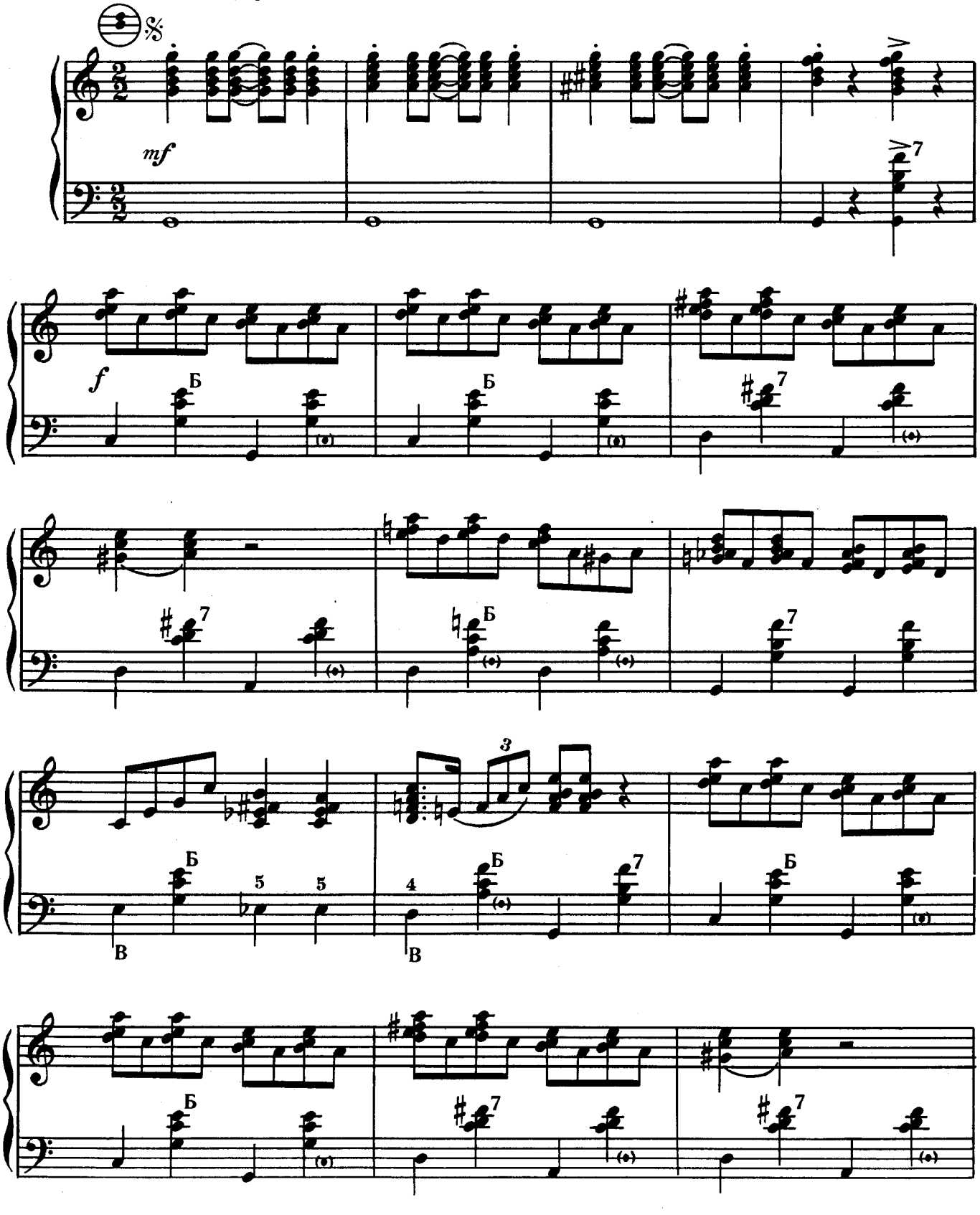

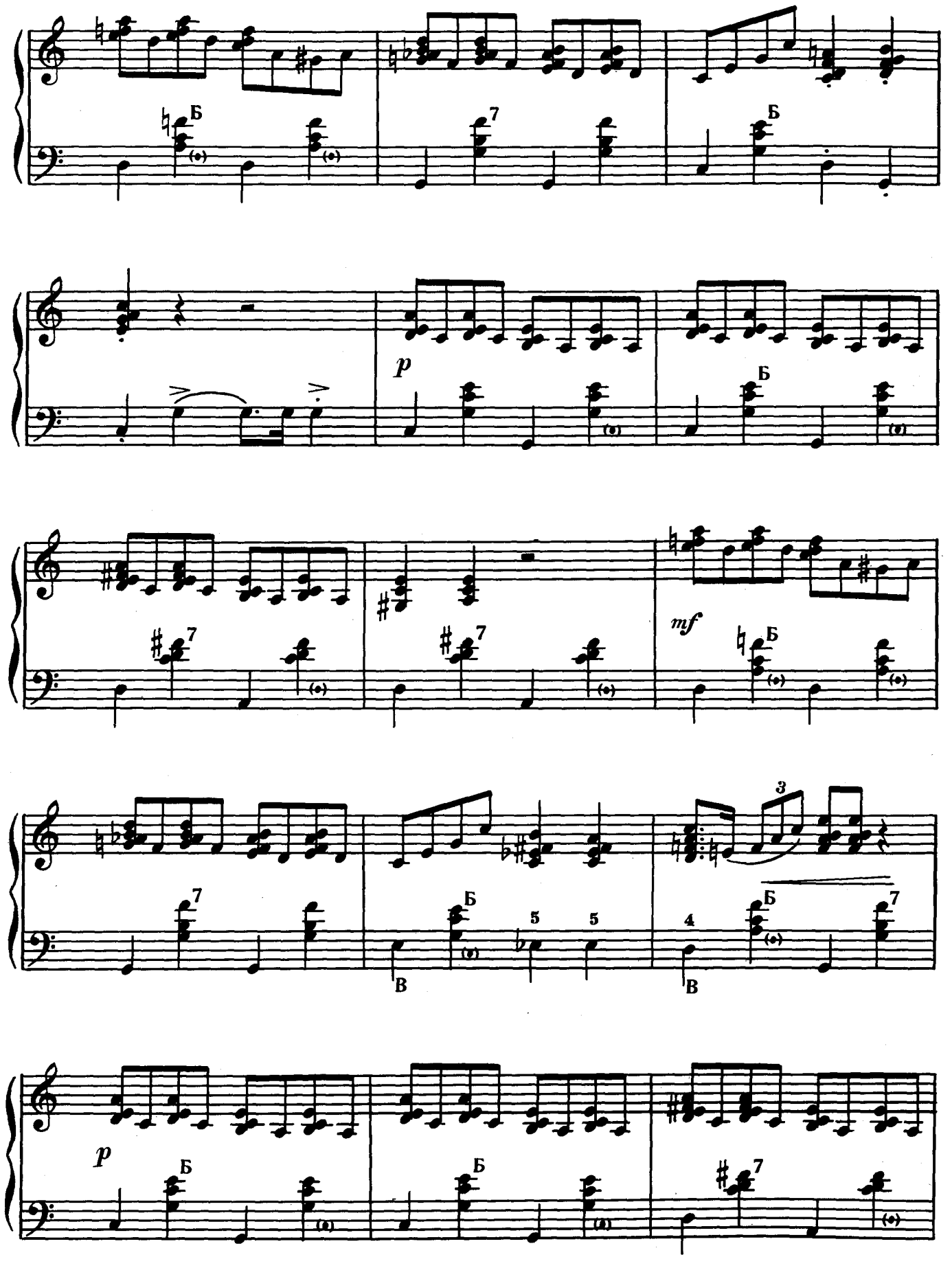
Б
7
Б
p
Б
7
7
mf
Б
3
Б
5
5
В
4
Б
7
В
p
Б
Б
7

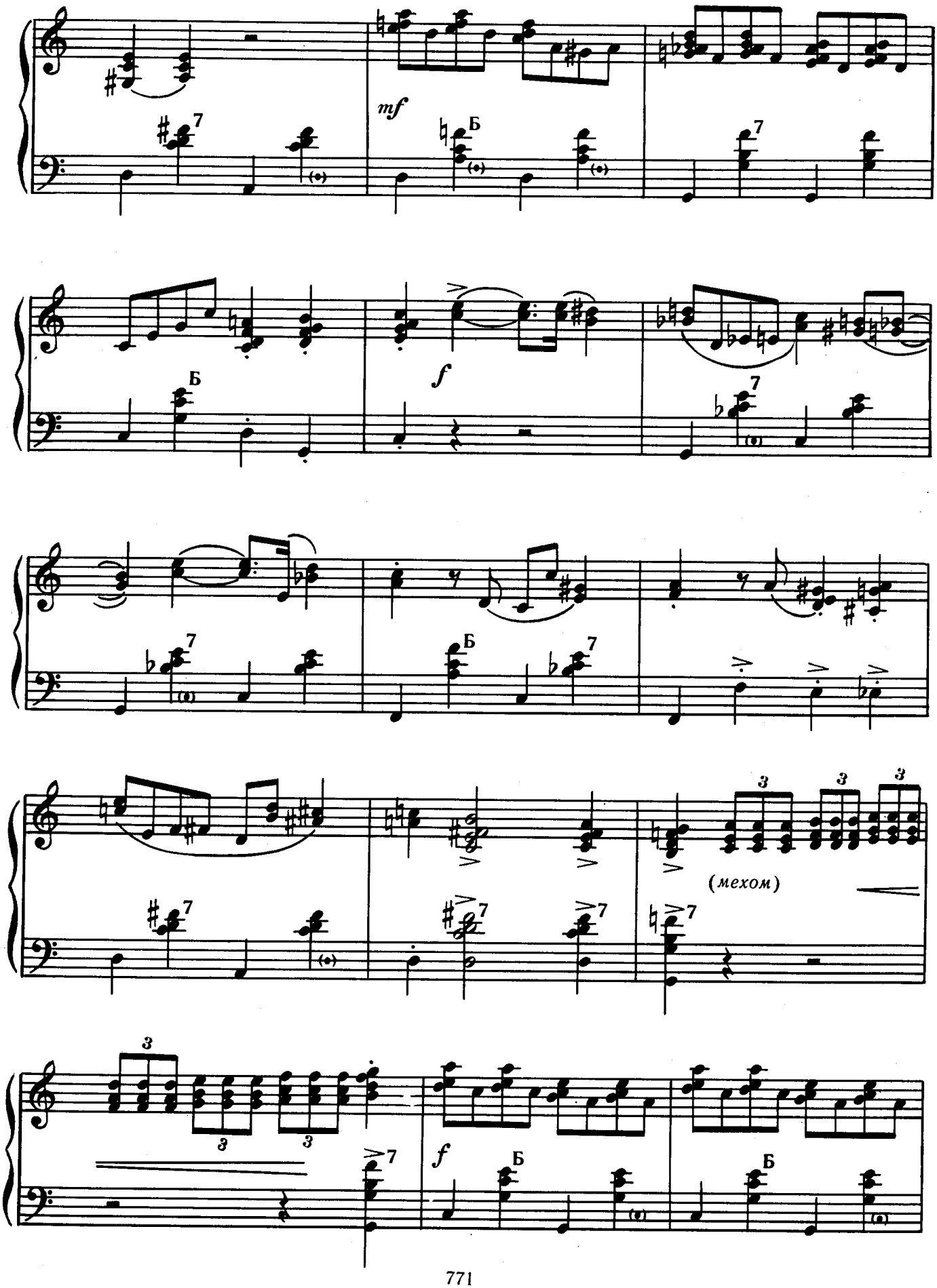
mf
Б
f
Б
Б
(мехом)
f
Б
Б

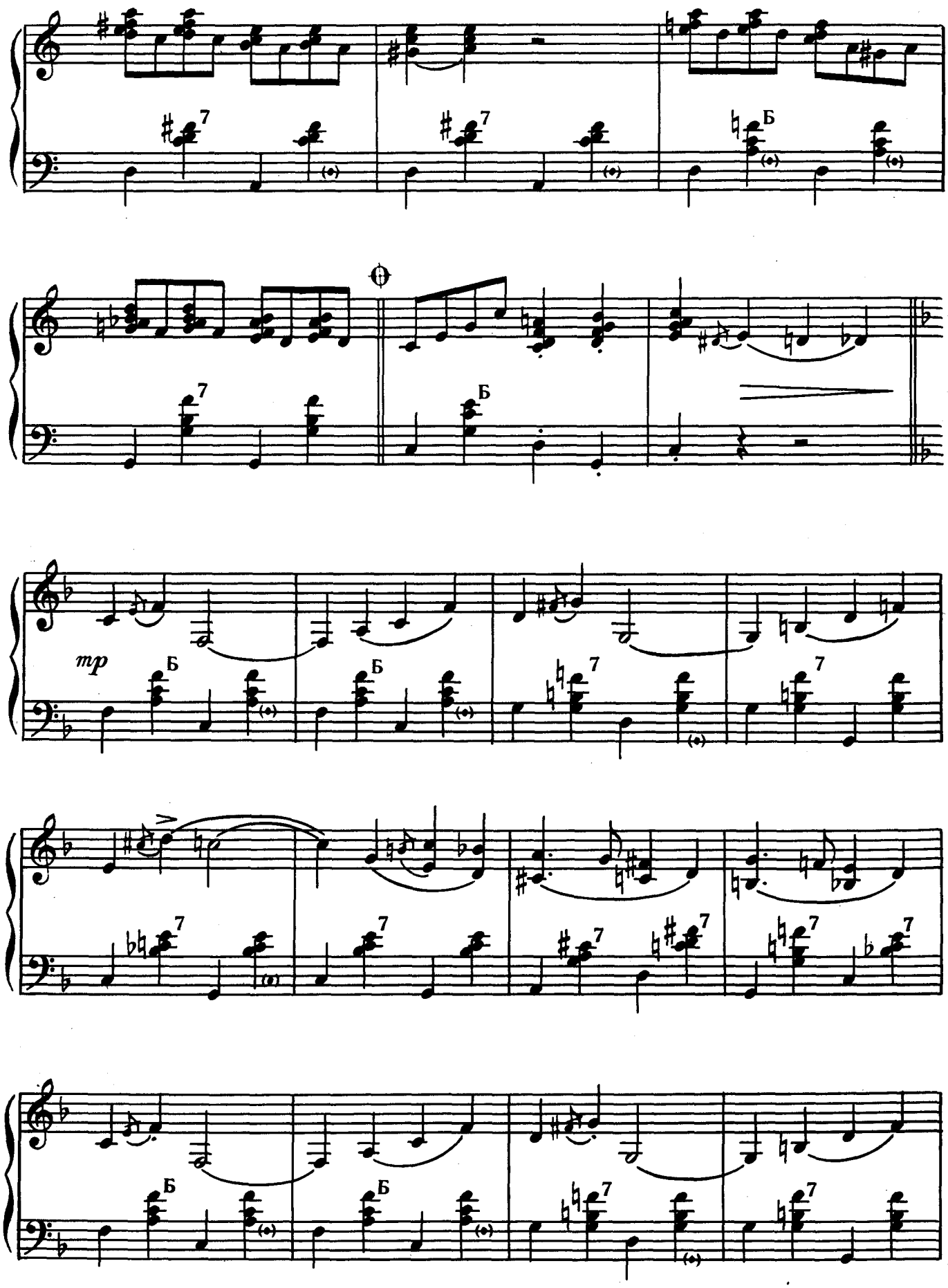
mp
Б
7

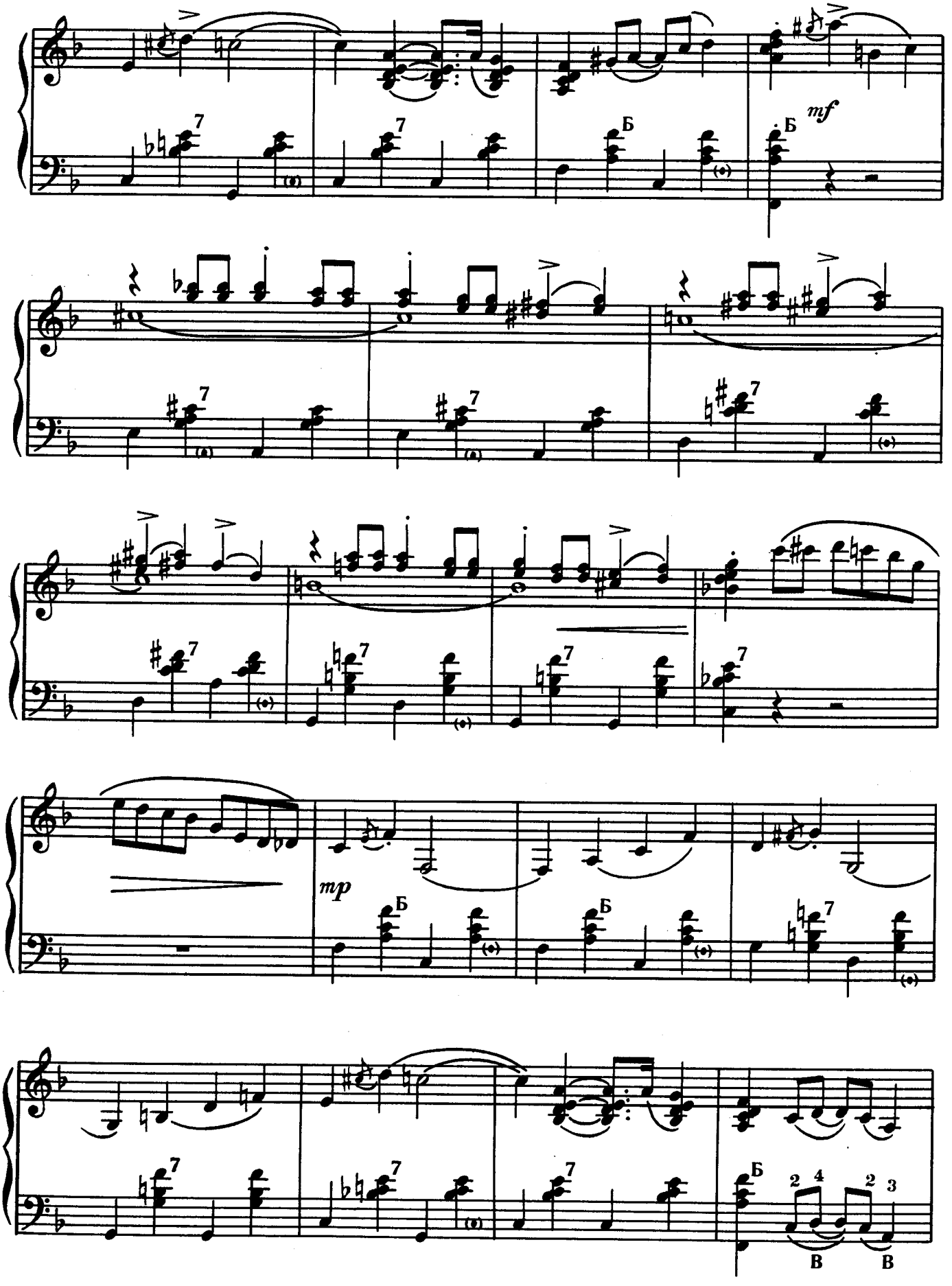
mf
mp

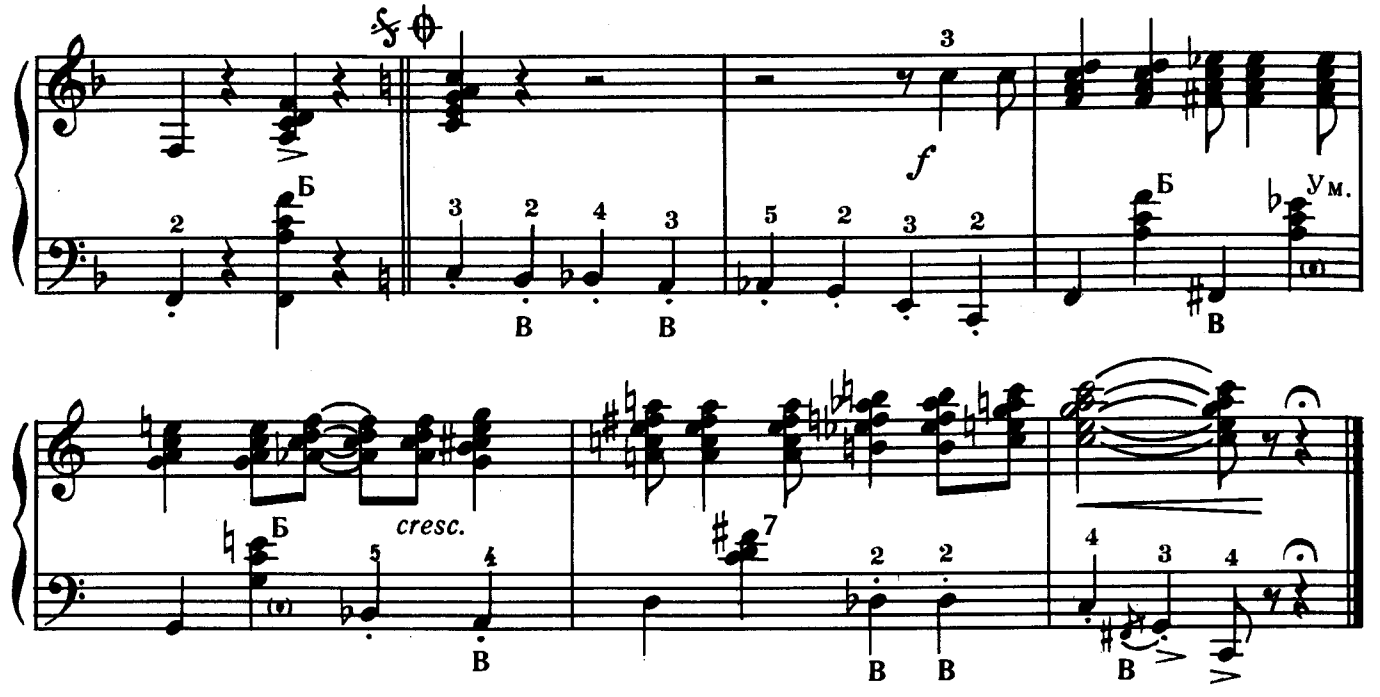

ЮМОРЕСКА

из кинофильма «Зайчик»

Музыка А. ПЕТРОВА
Обработка Вл. ДМИТРИЕВА

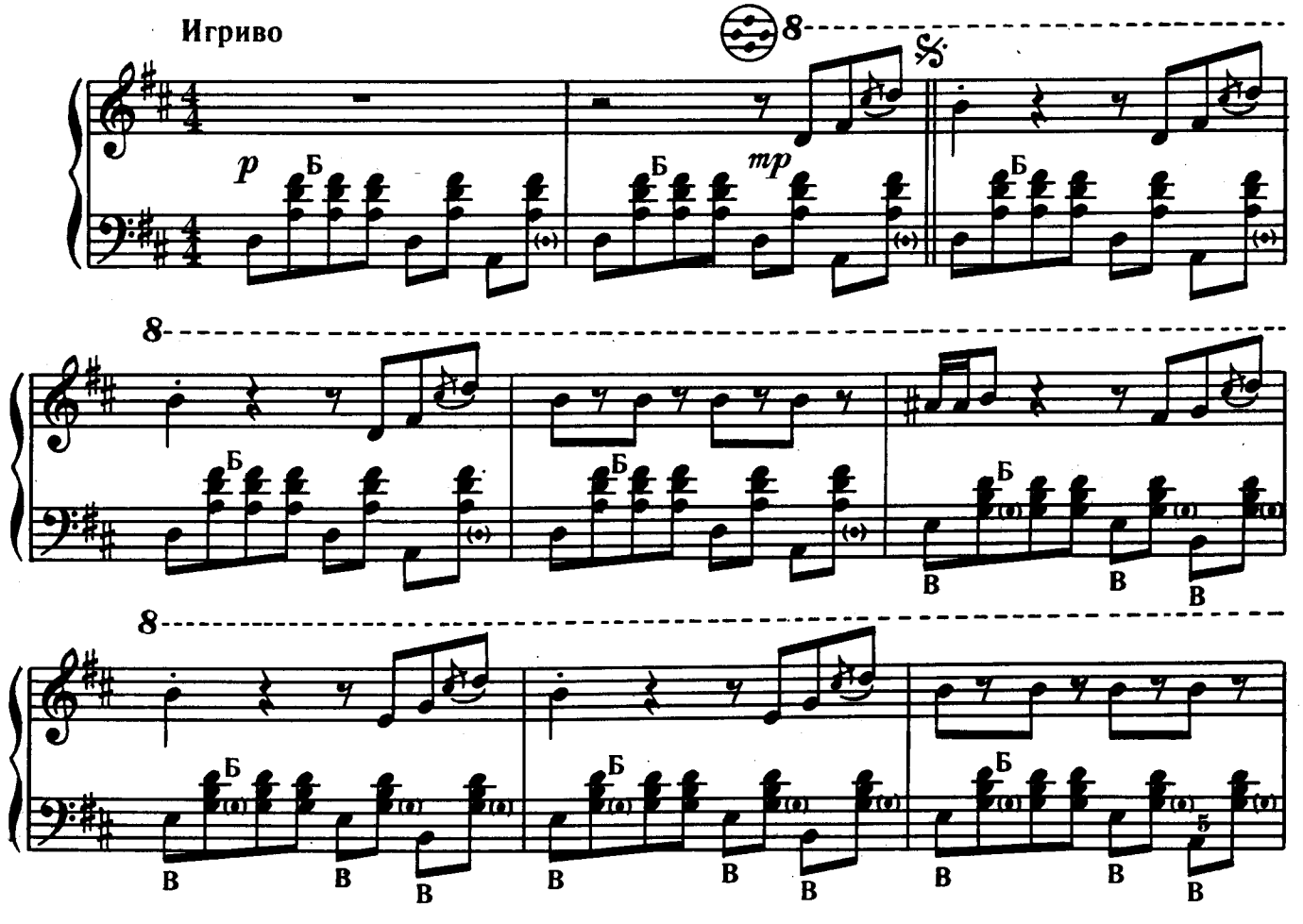

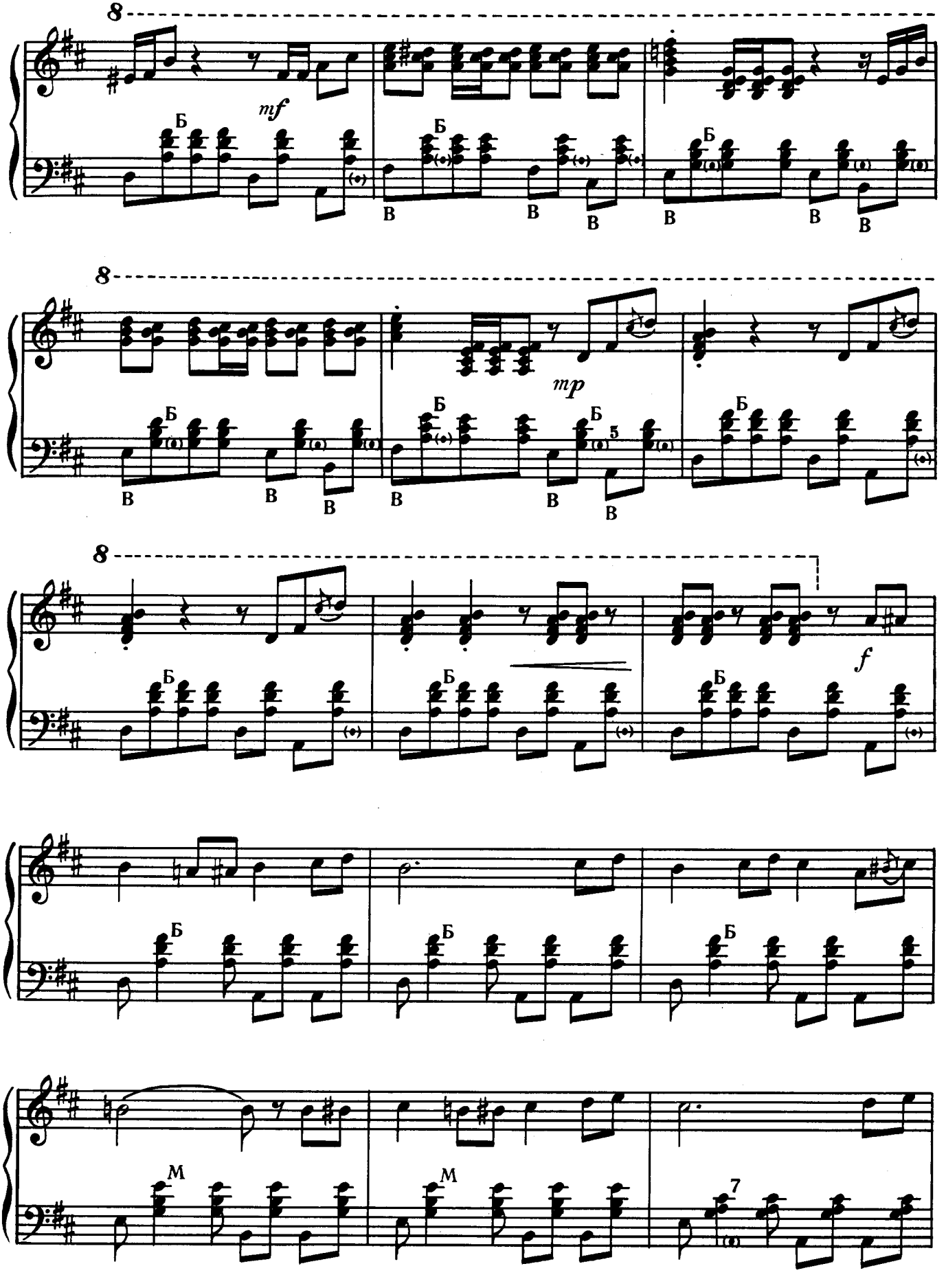
8
mf
Б
В
8
mp
5
8
f
M
7

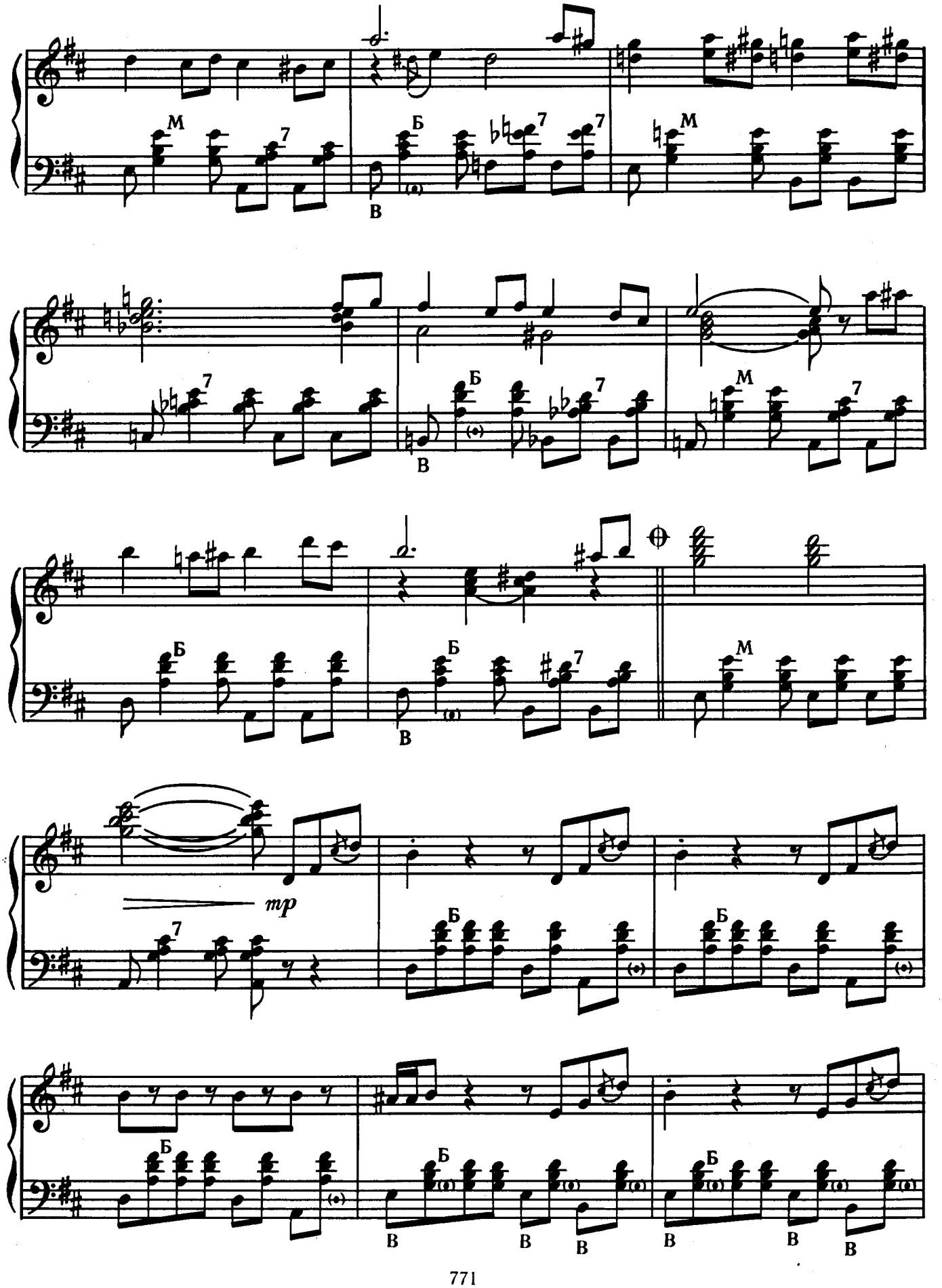
mp

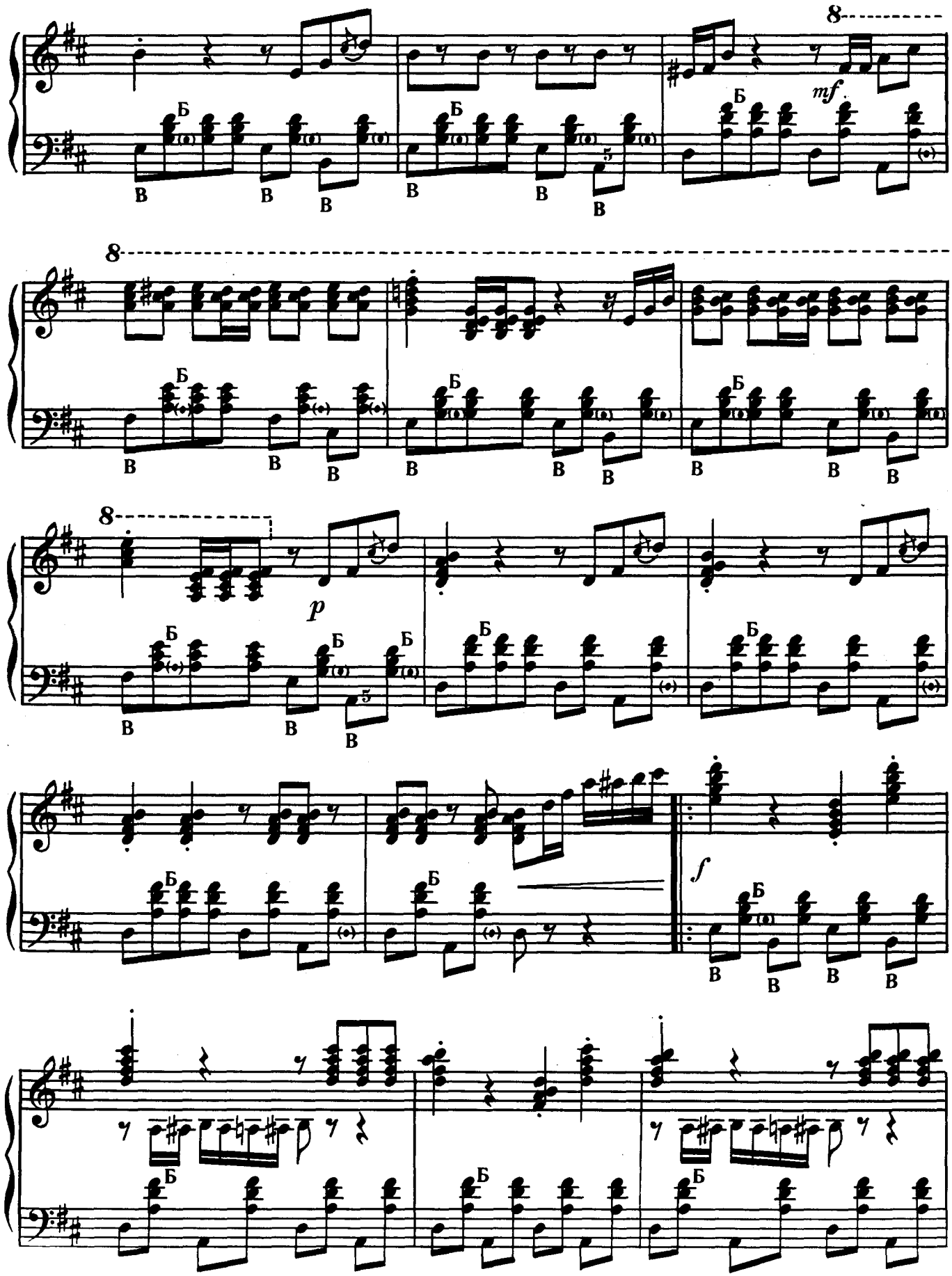
8
mf
8
8
p
f

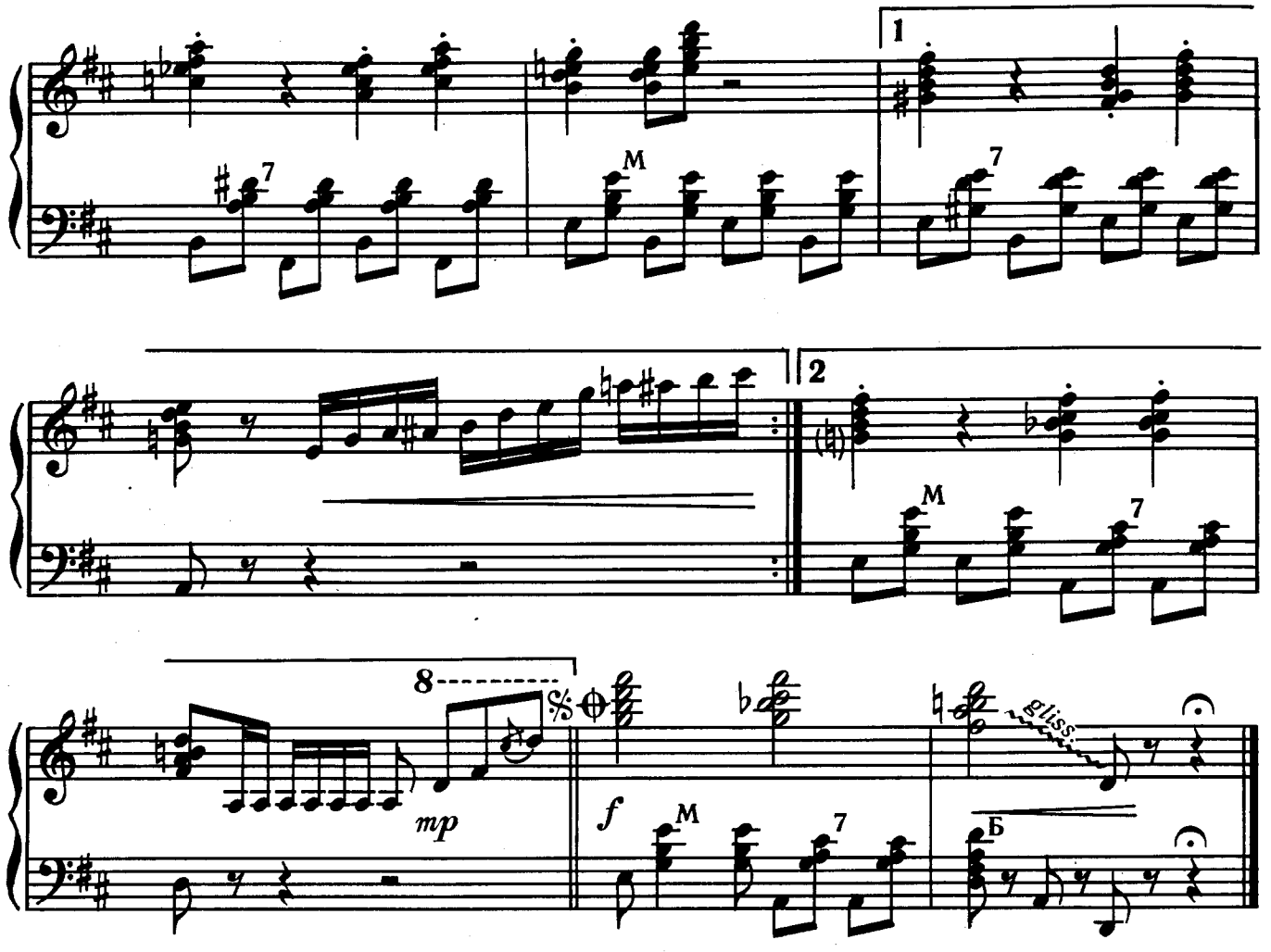

В ЛЕГКОМ РИТМЕ

фокстрот

Музыка Б. КИЯНОВА

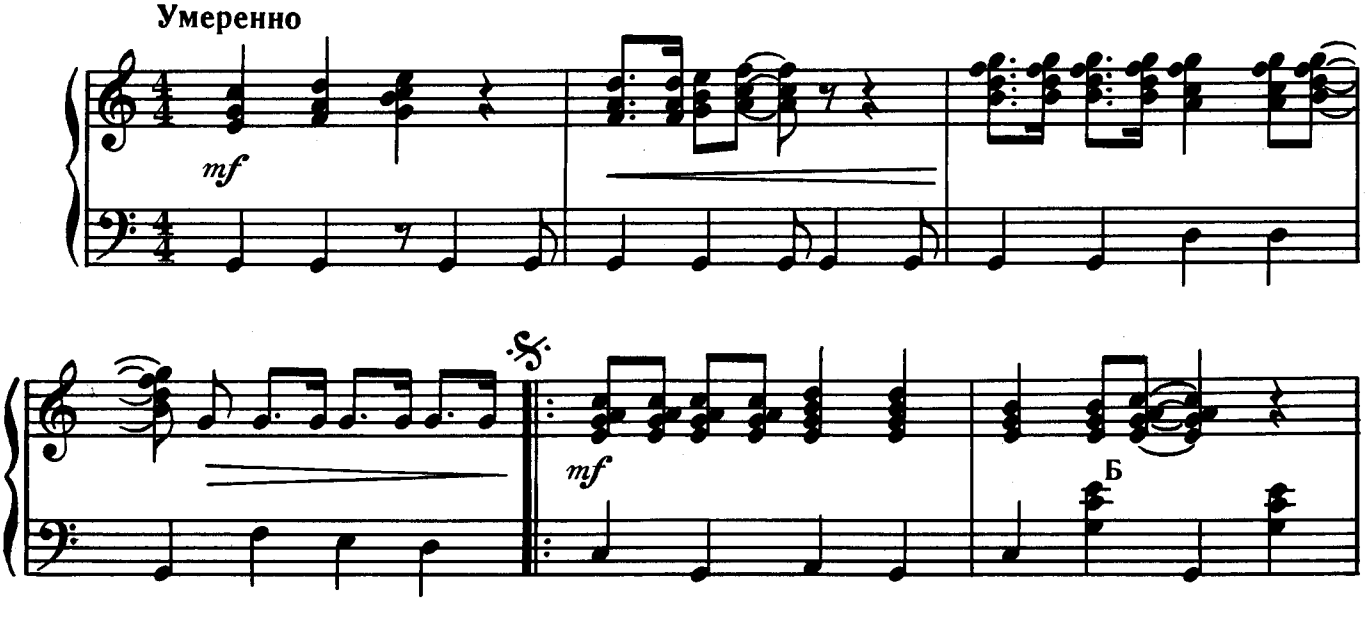

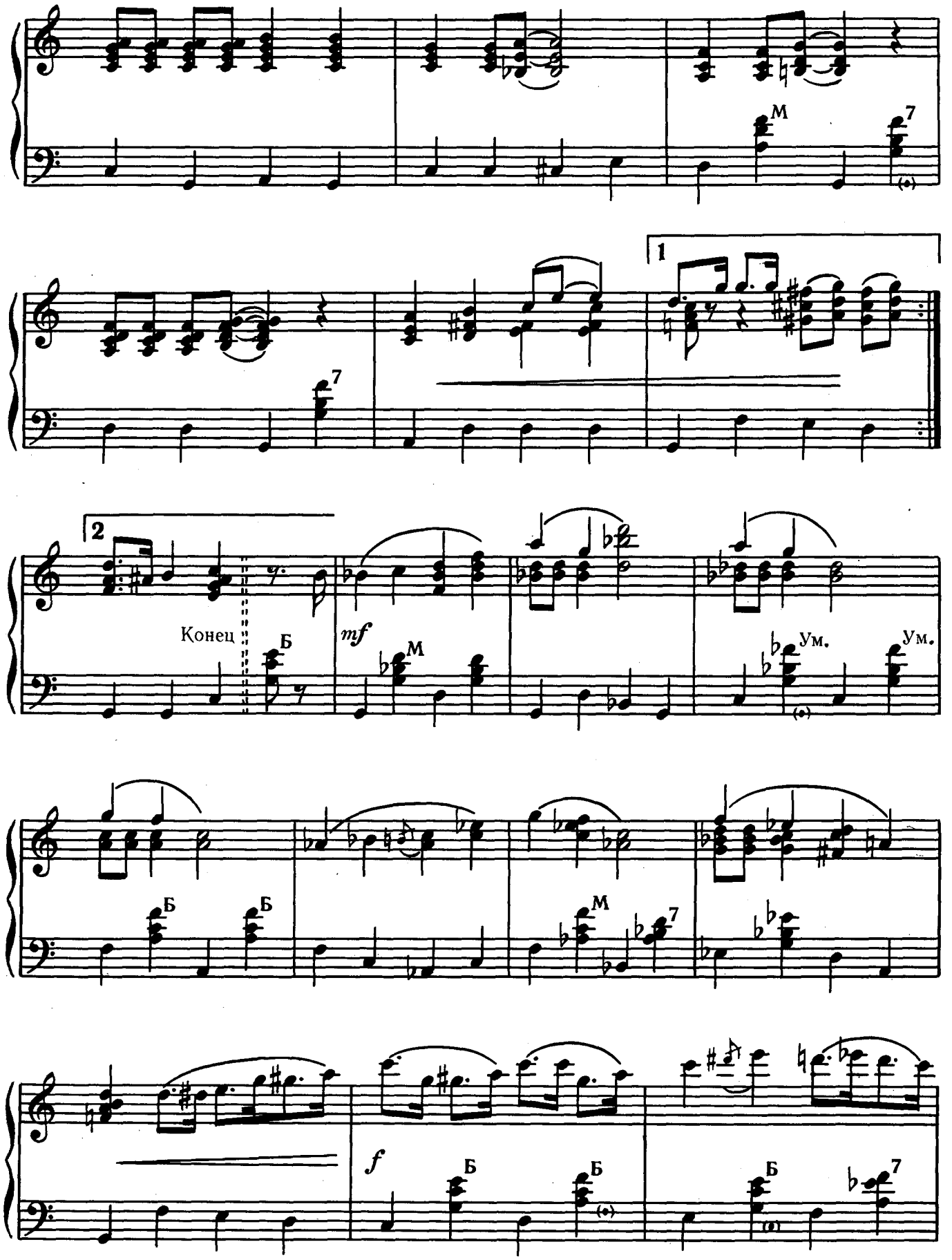
M
7
1
2
Конец
Б
mf
M
Ум.
Ум.
Б
Б
M
7
f
Б
Б
Б
7

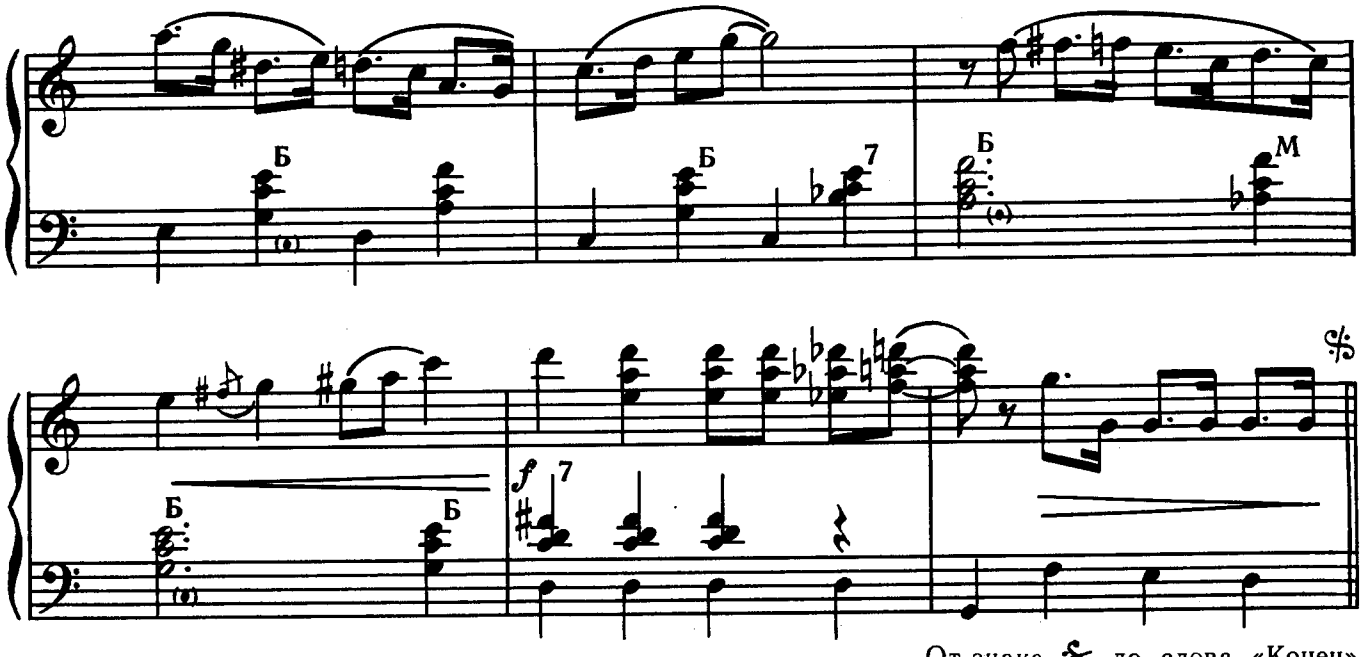

От знака 𝄋 до слова «Конец»

ТАНЕЦ НЕПТУНА

Музыка В. ЦОЙ
Обработка Вл. ДМИТРИЕВА

Сдержанно

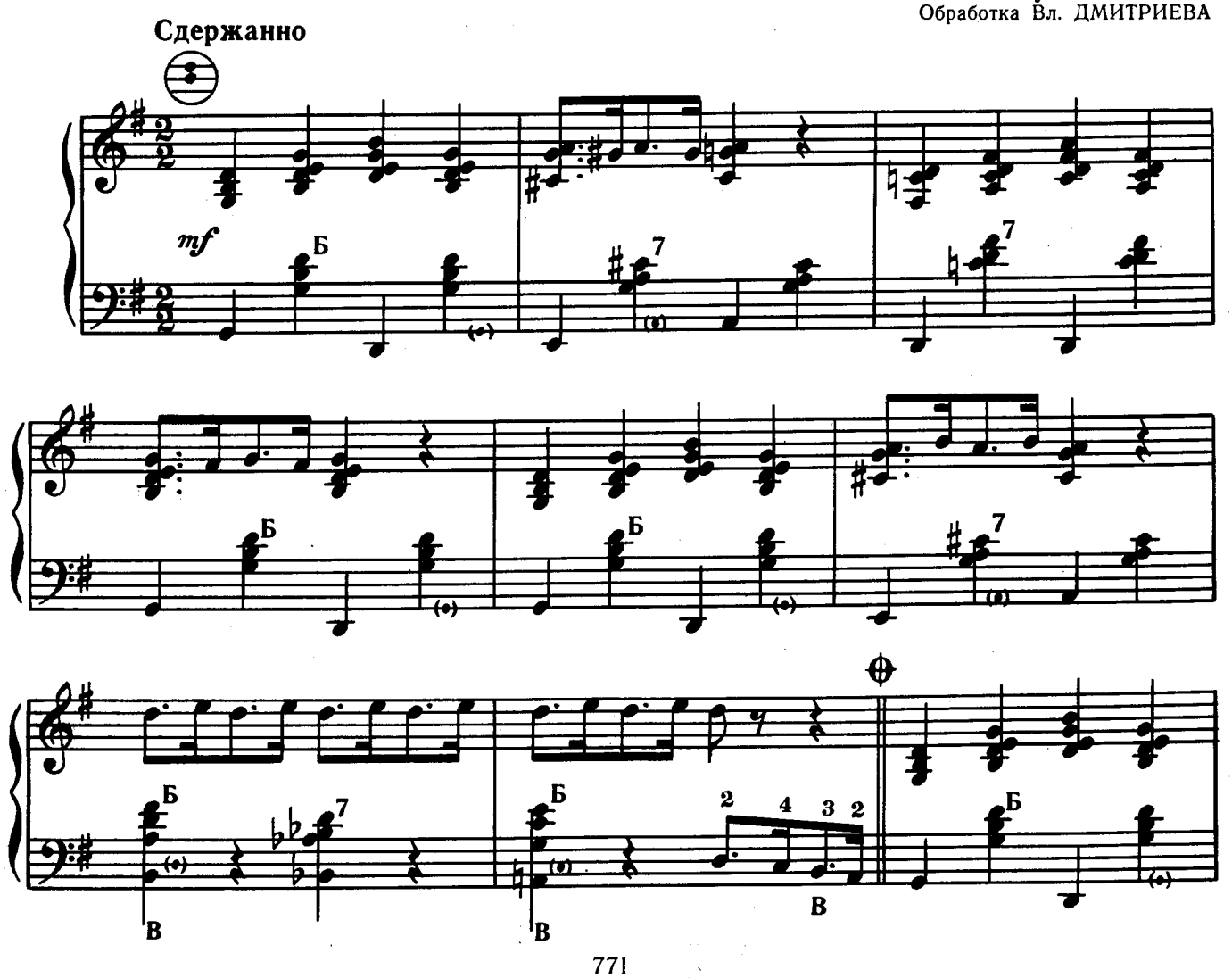

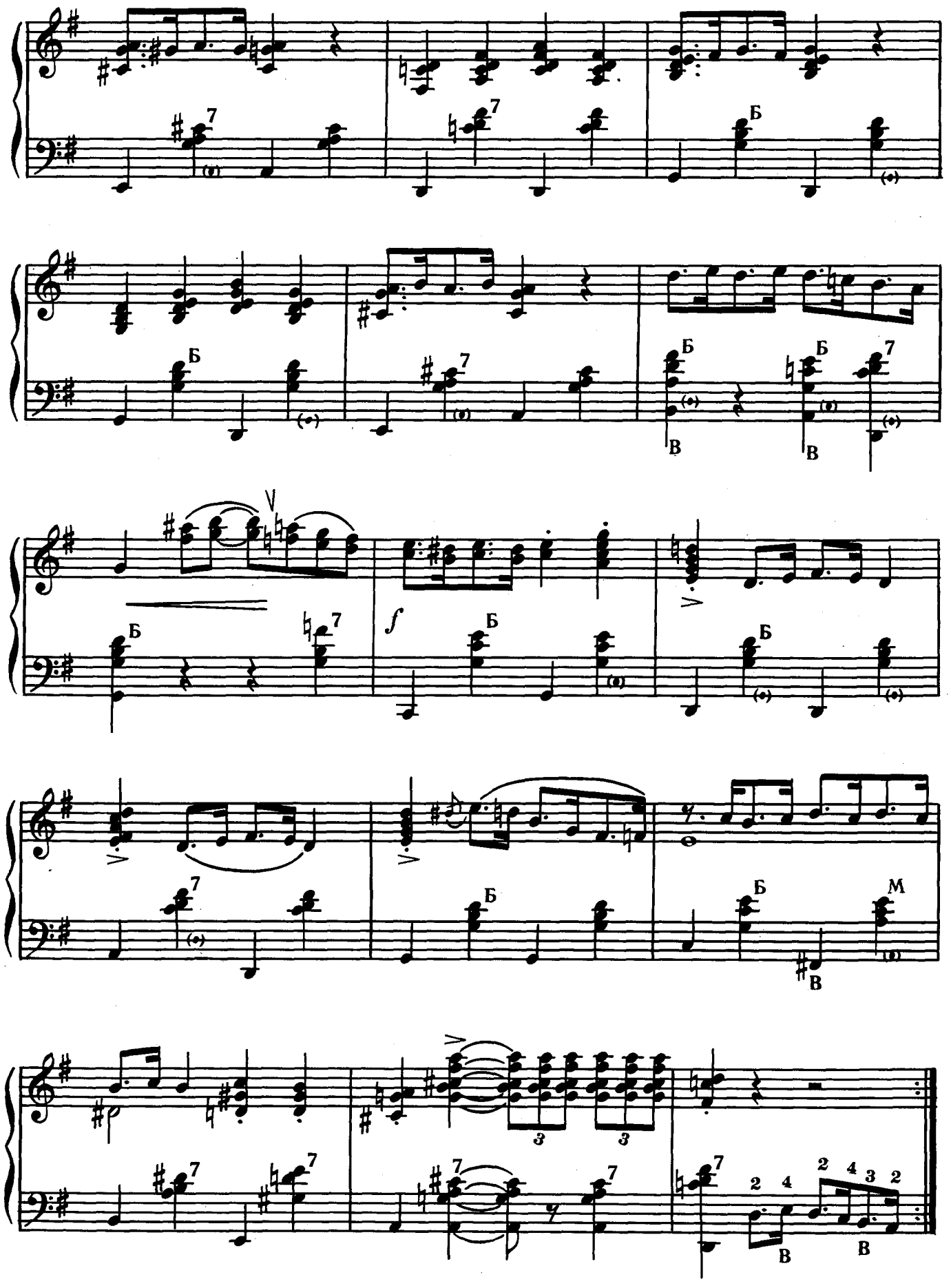
Б
В
V
f
M

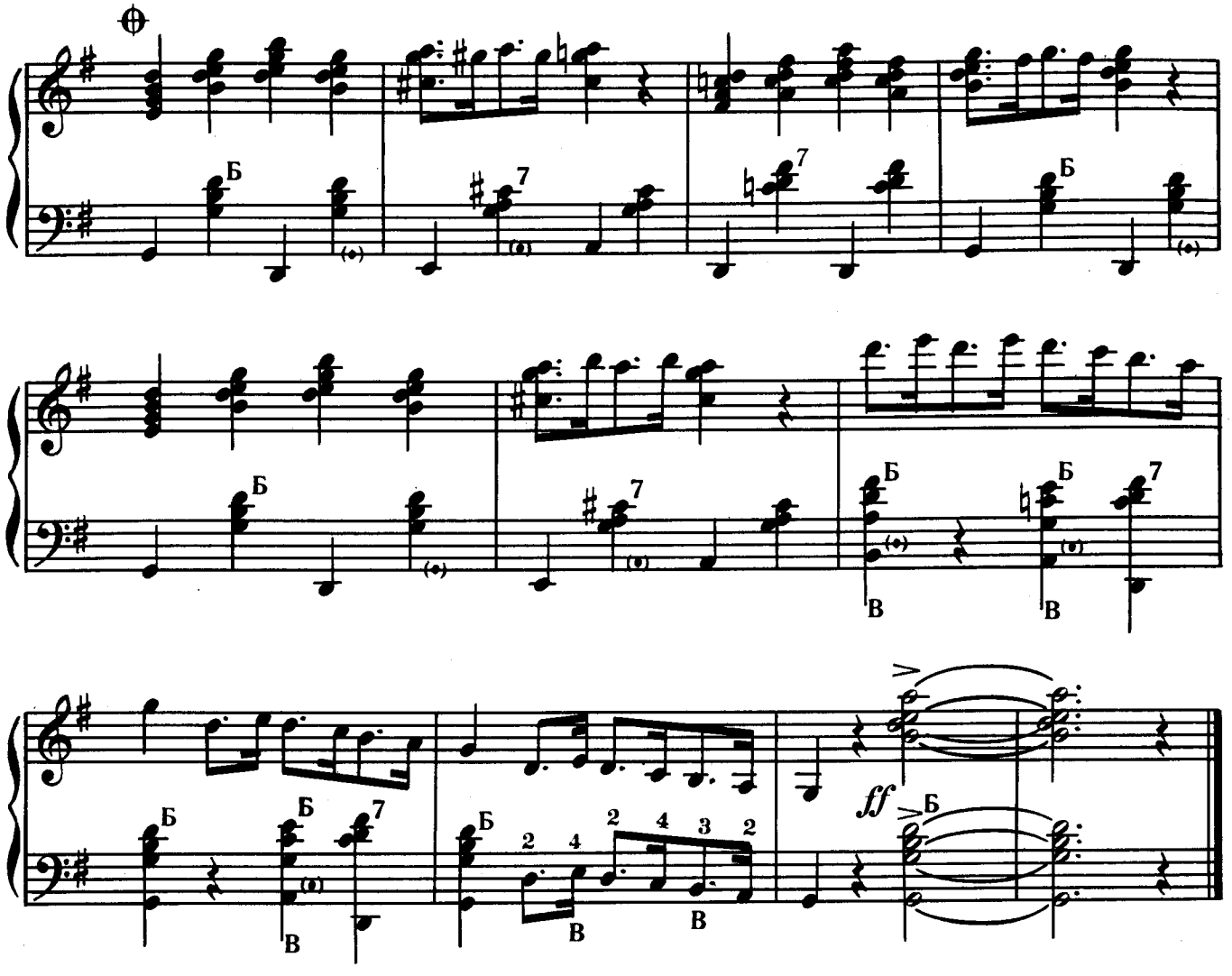

МУЗЫКАЛЬНАЯ МИНИАТЮРА

Обработка Вл. ДМИТРИЕВА

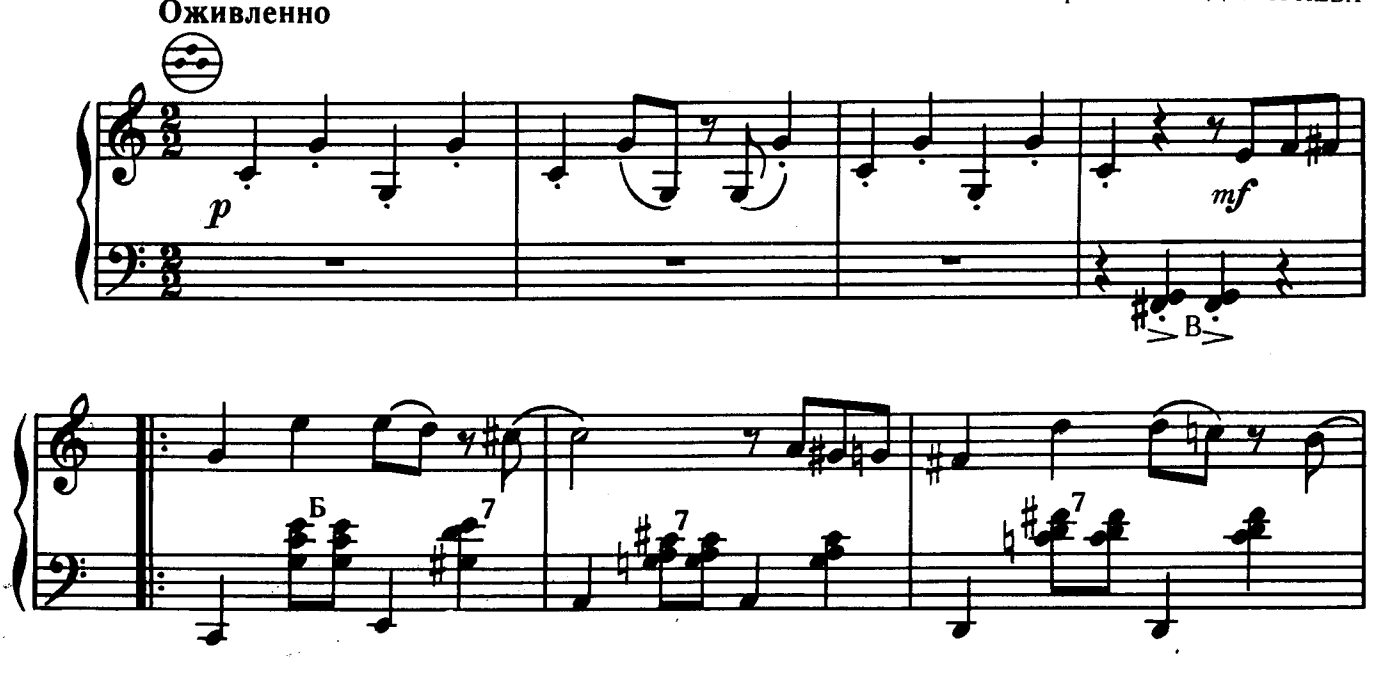

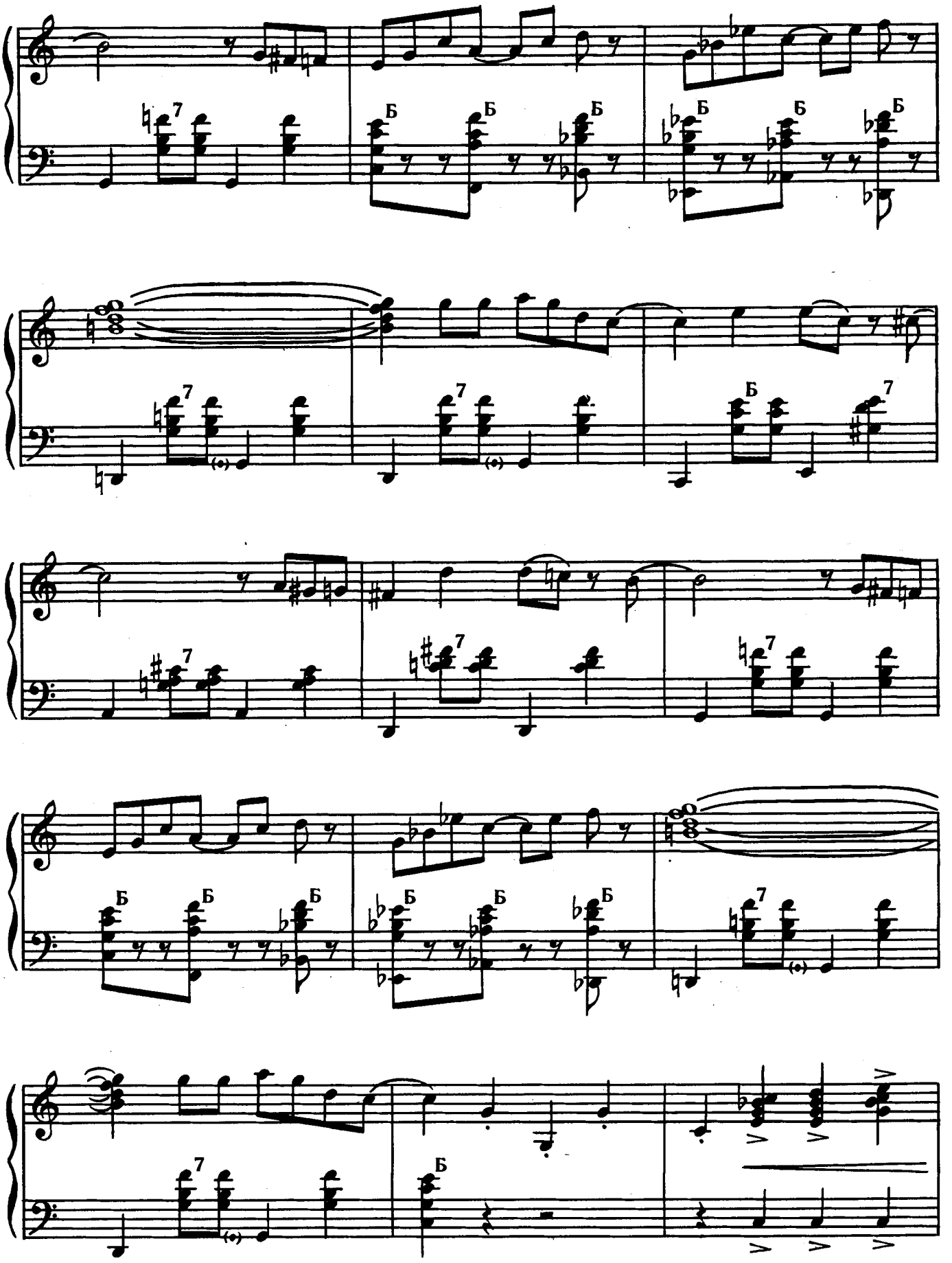

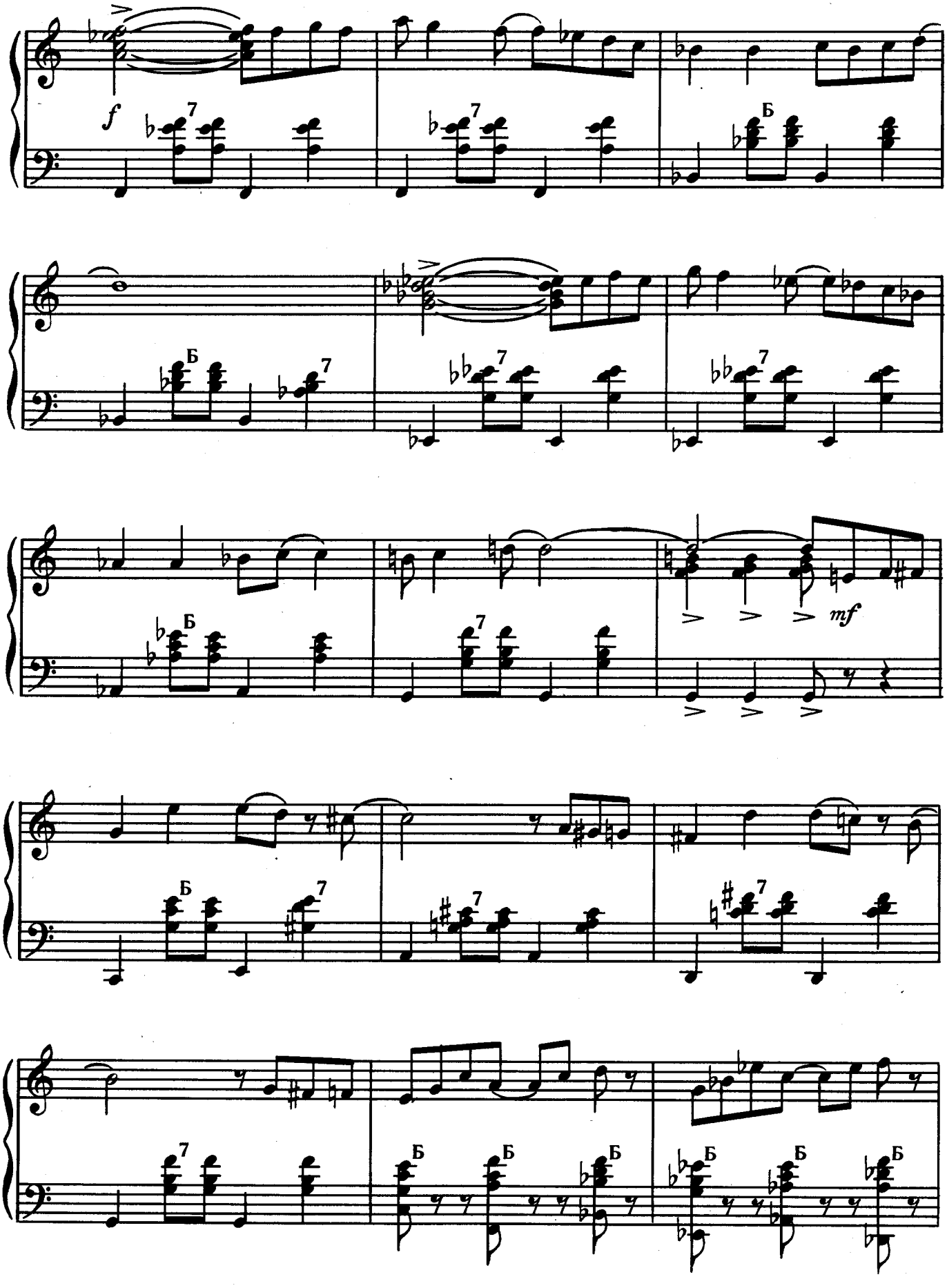
f
Б
mf

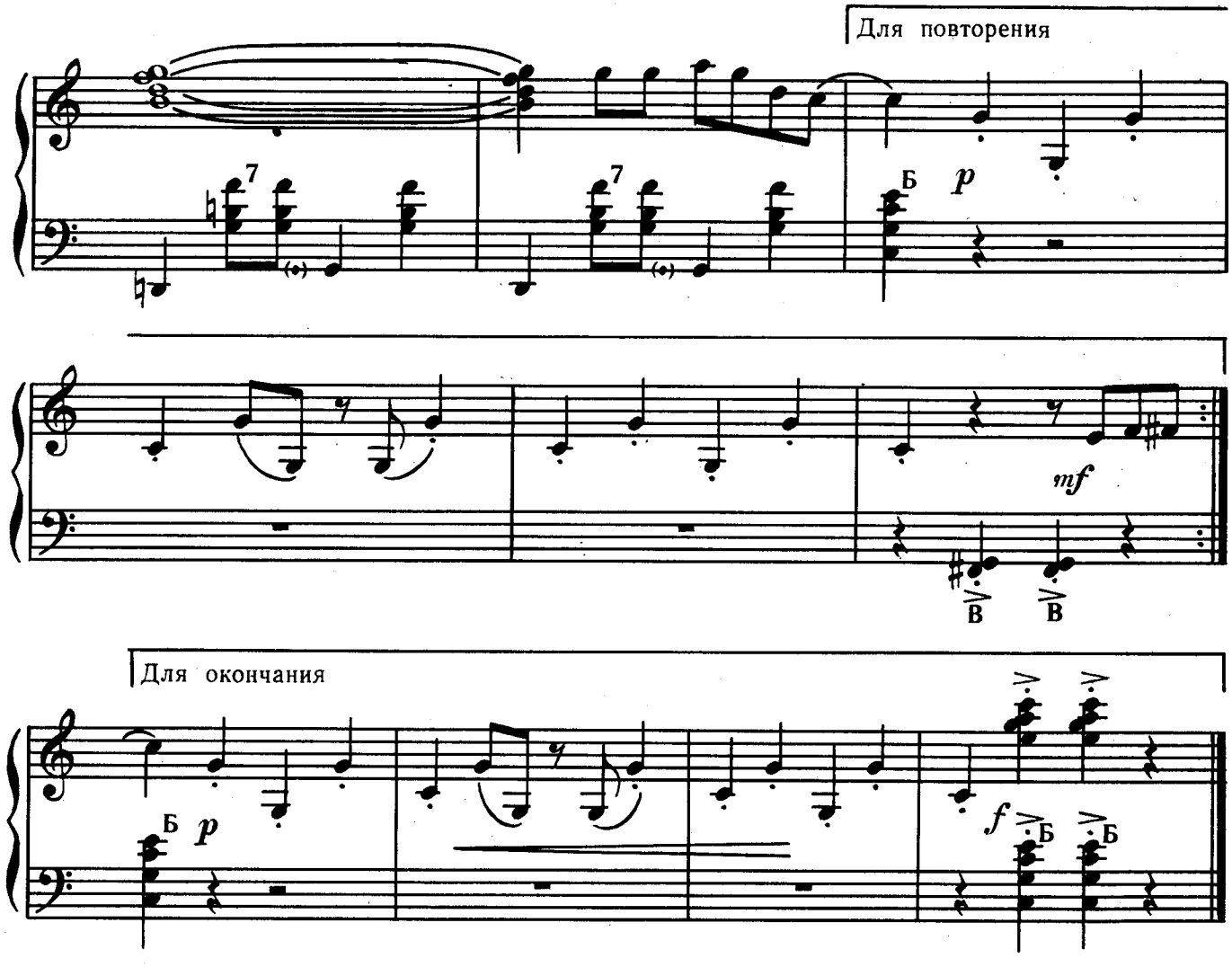

МЕЛОДИЯ

из кинофильма «Бум»

Обработка Вл. ДМИТРИЕВА

Сдержанно, четко

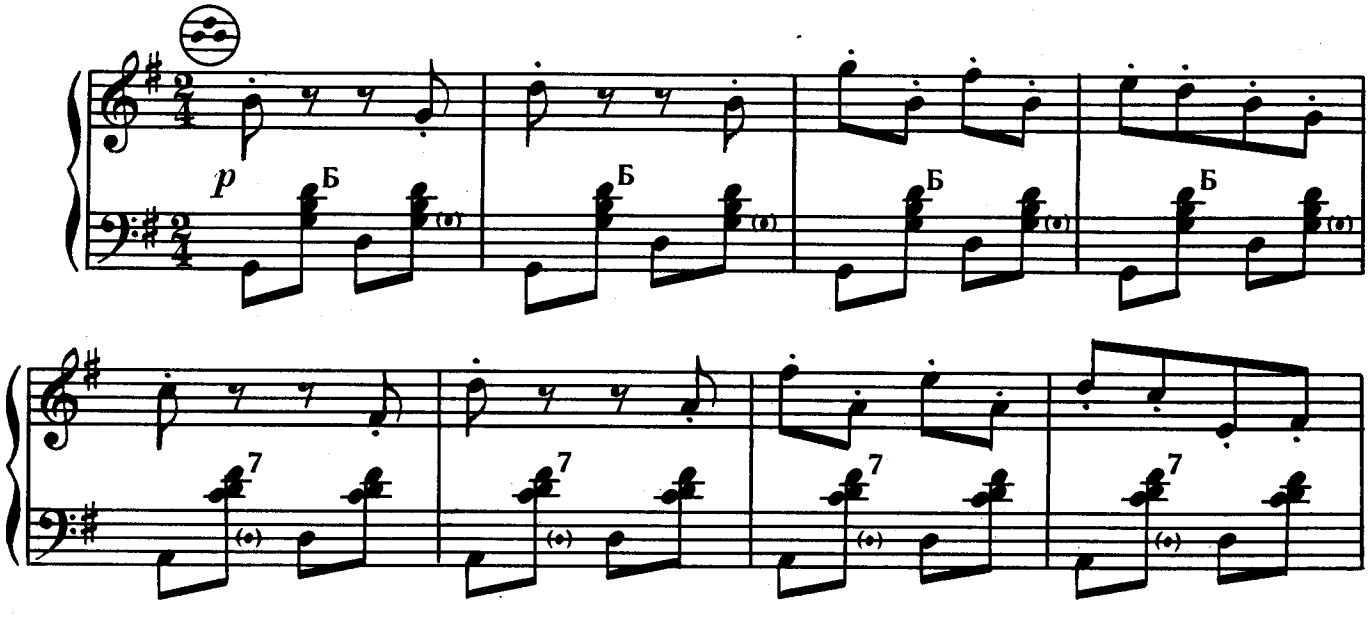

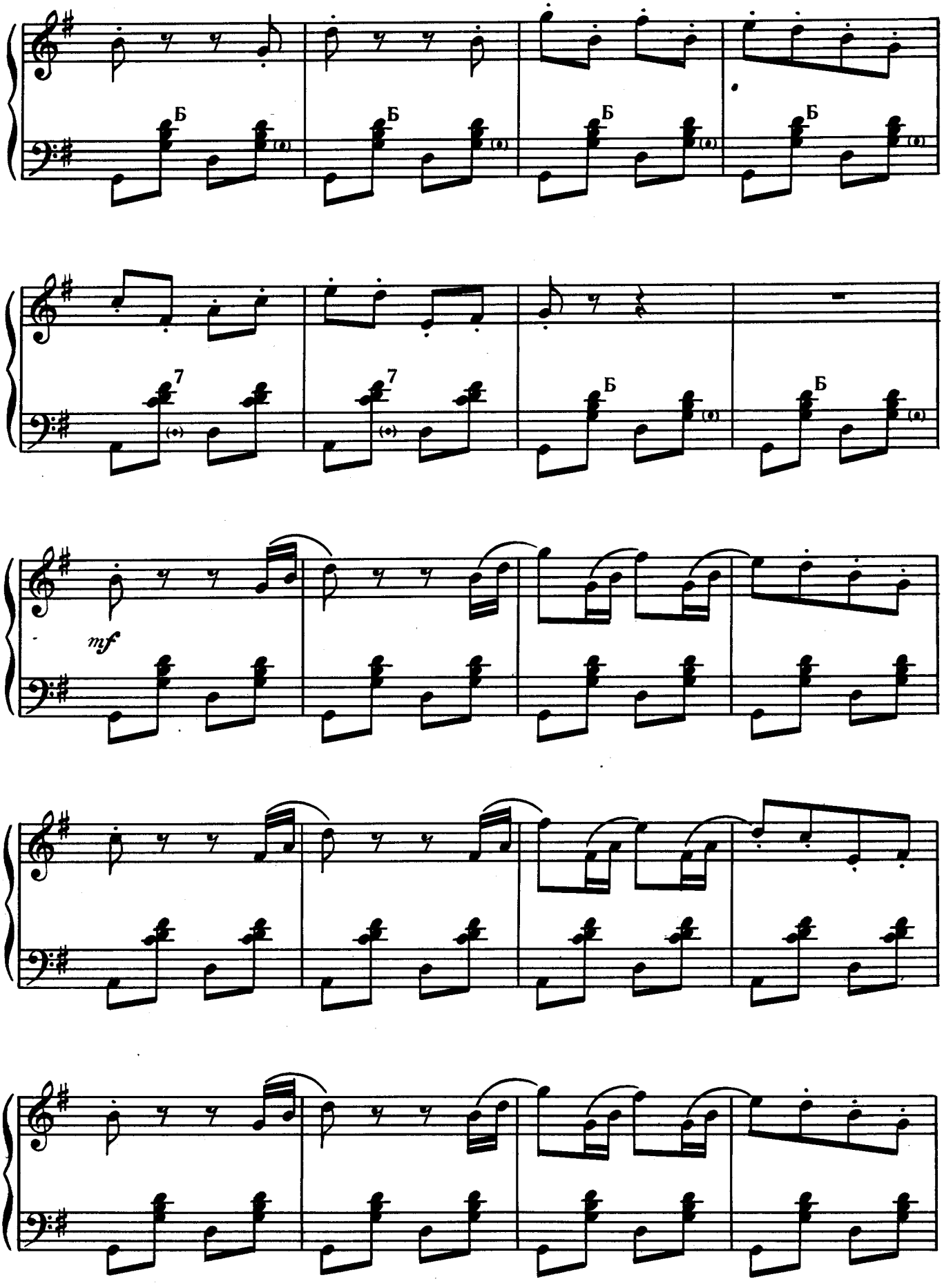
Б
Б
Б
Б
7
7
Б
Б
mf

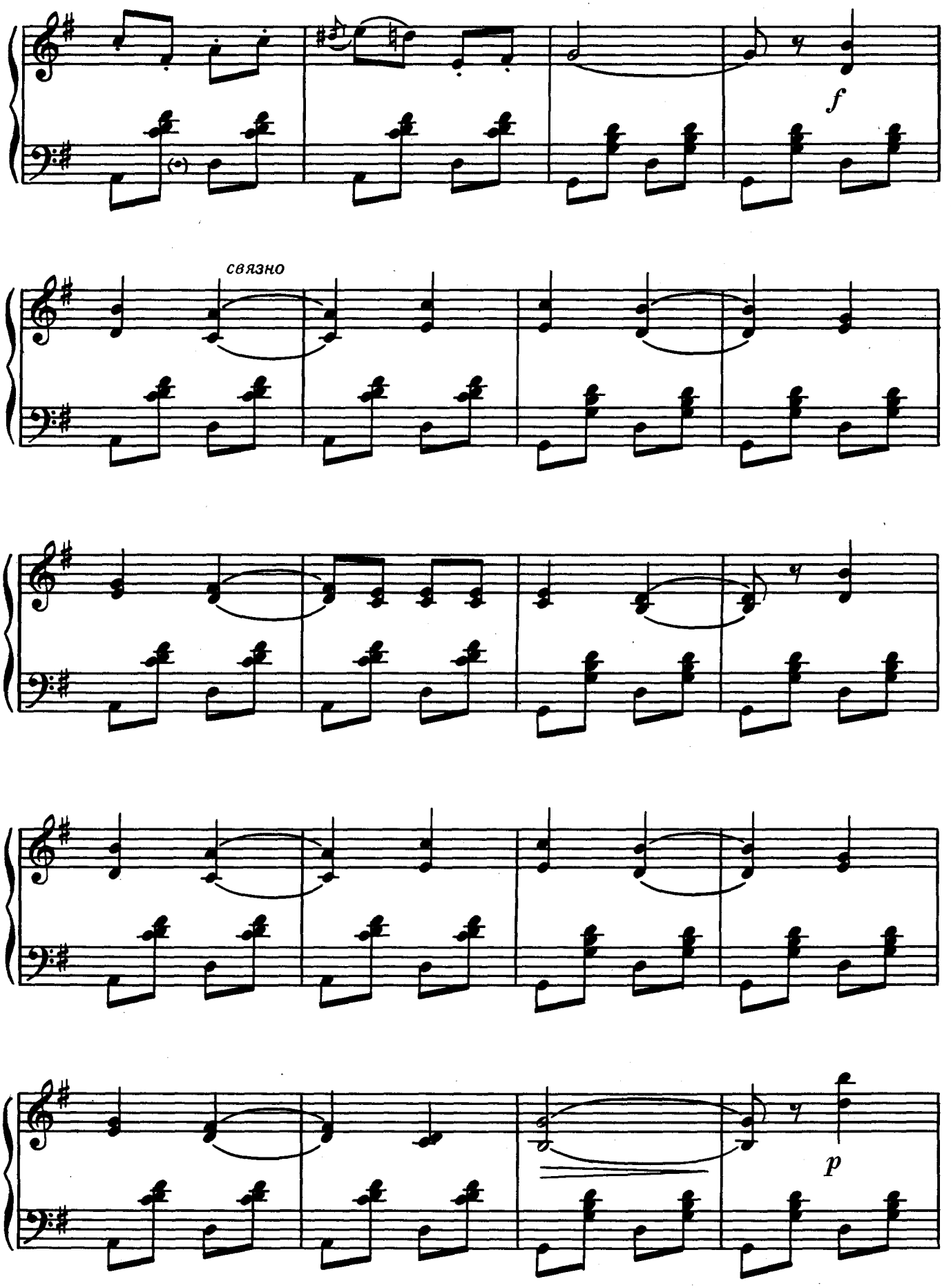
f
связно
p

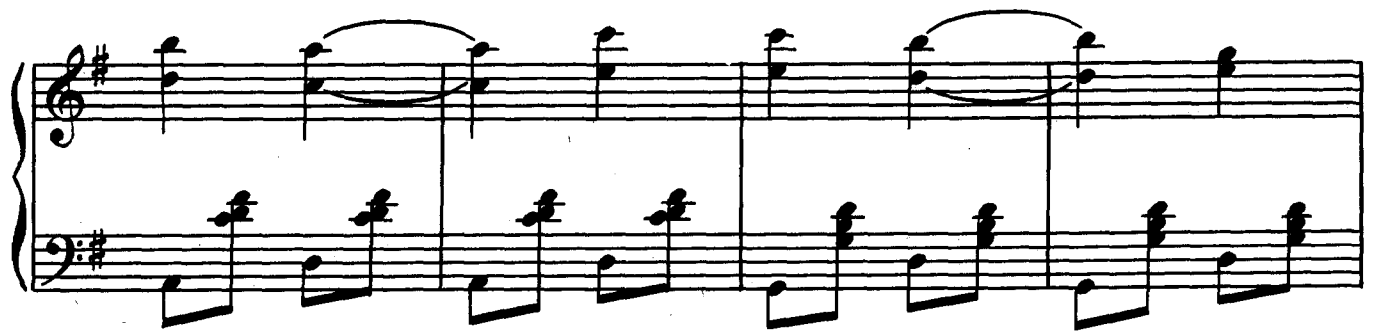

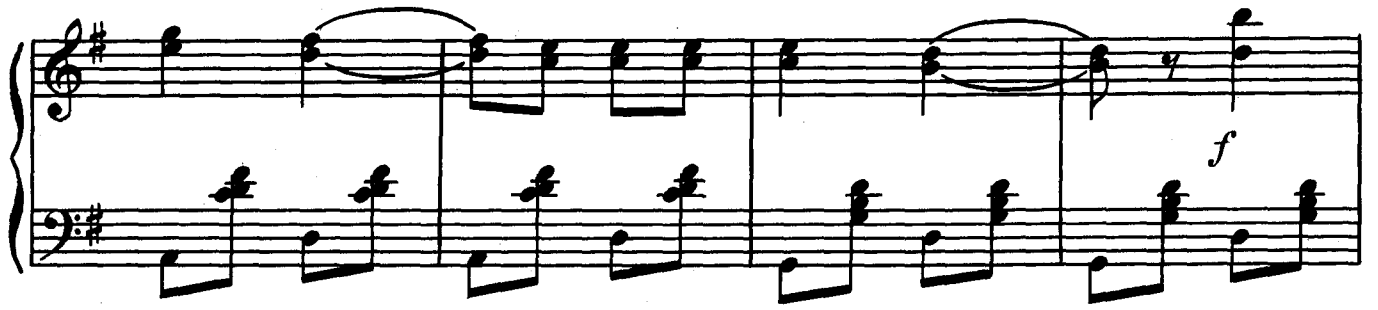
f

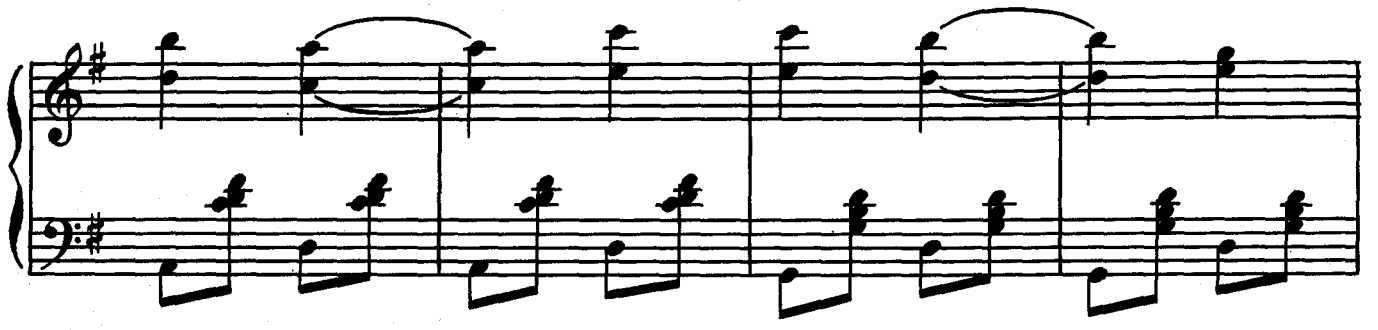

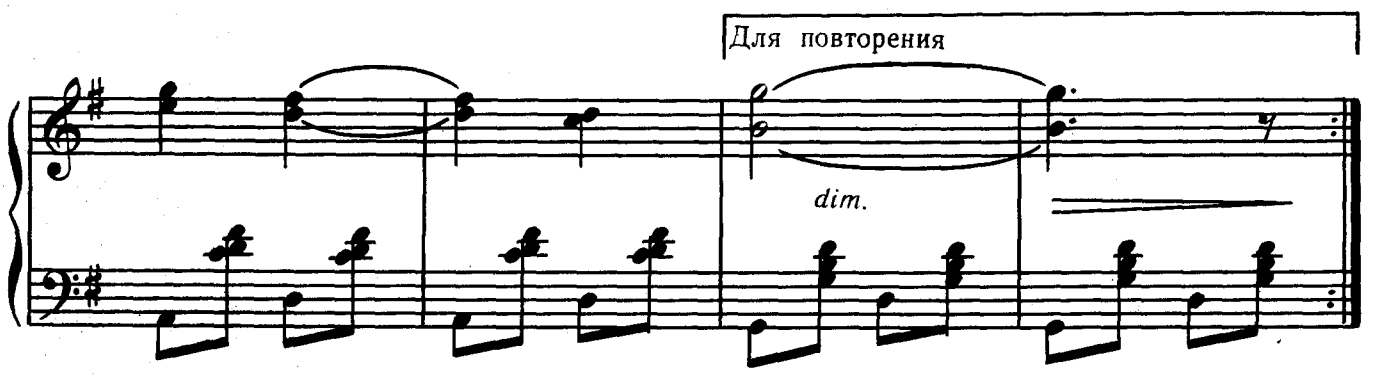
Для повторения
dim.

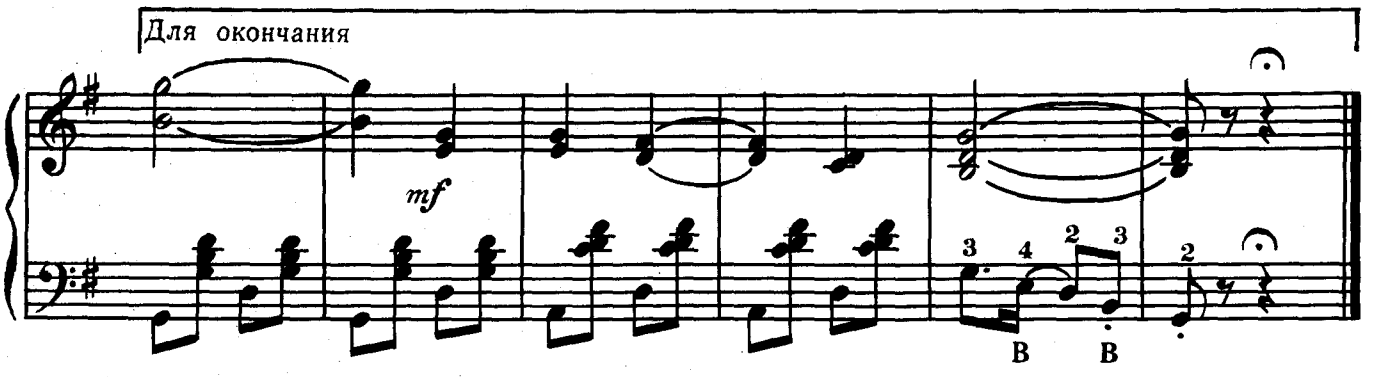
Для окончания
mf
3
4
2
3
2
B
B

ПРИВЕТ ДОЛЛИ

Музыка ГЕРМАНН
Обработка Вл. ДМИТРИЕВА

Умеренно, четко

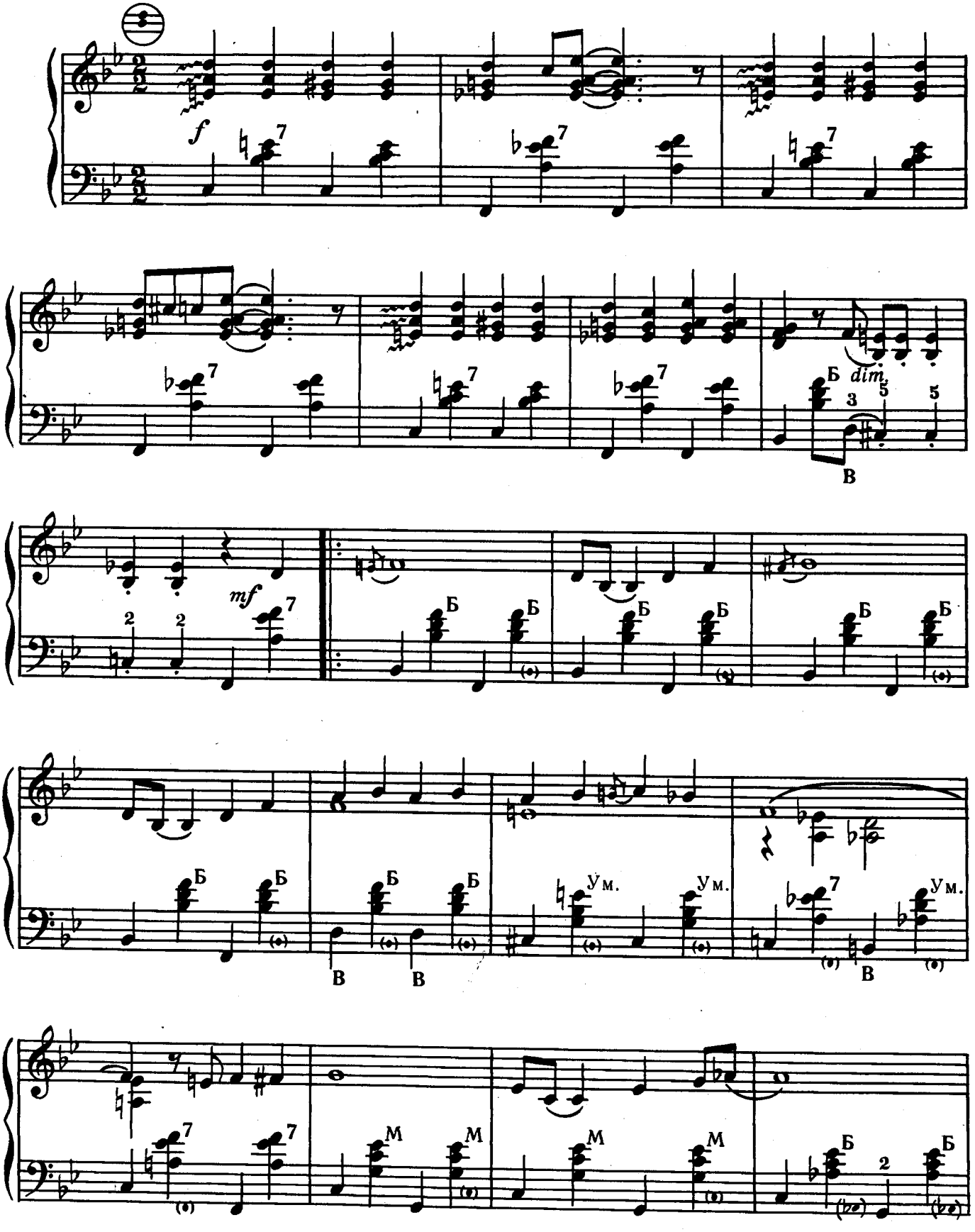

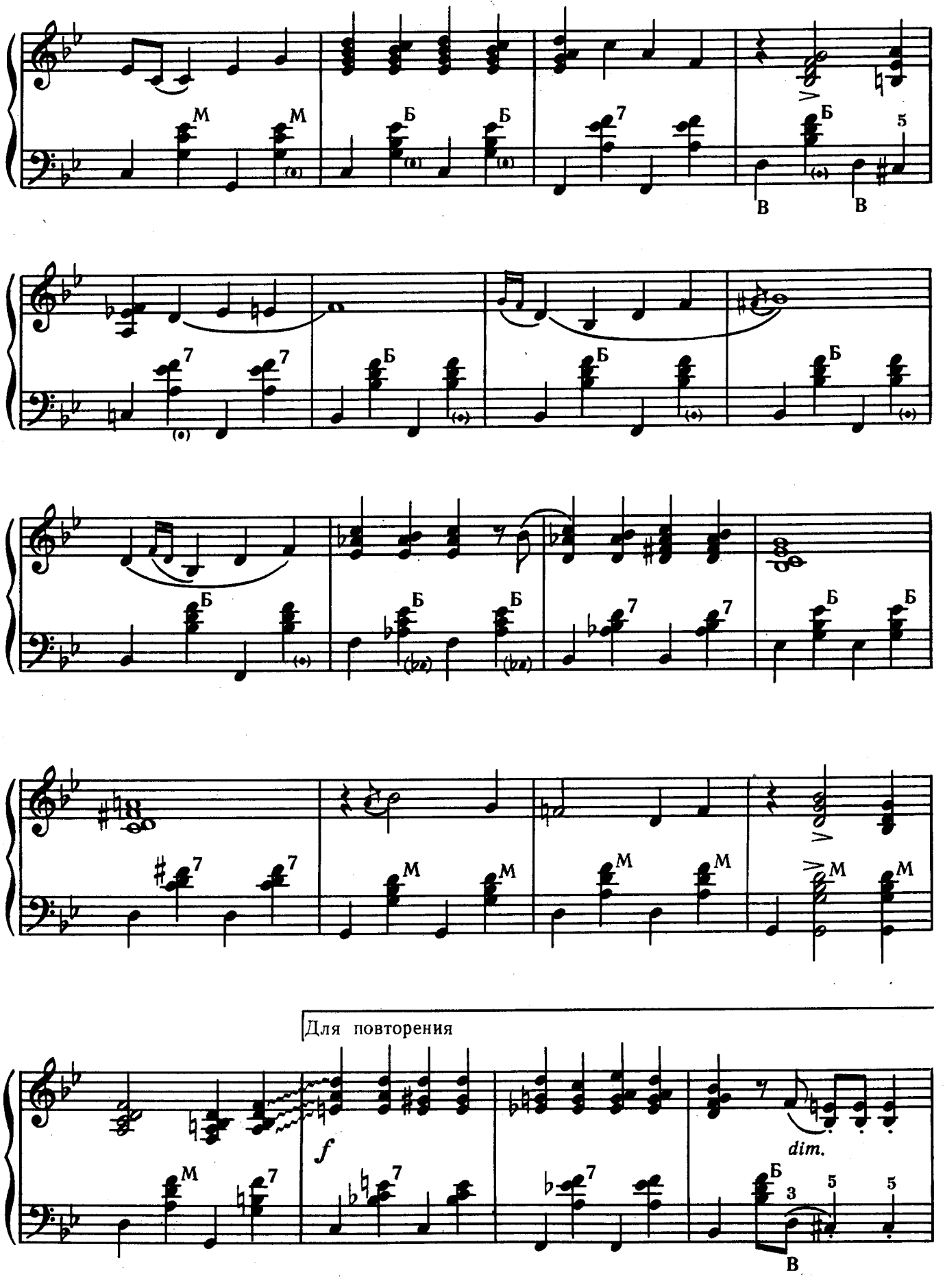
Для повторения
f
dim.

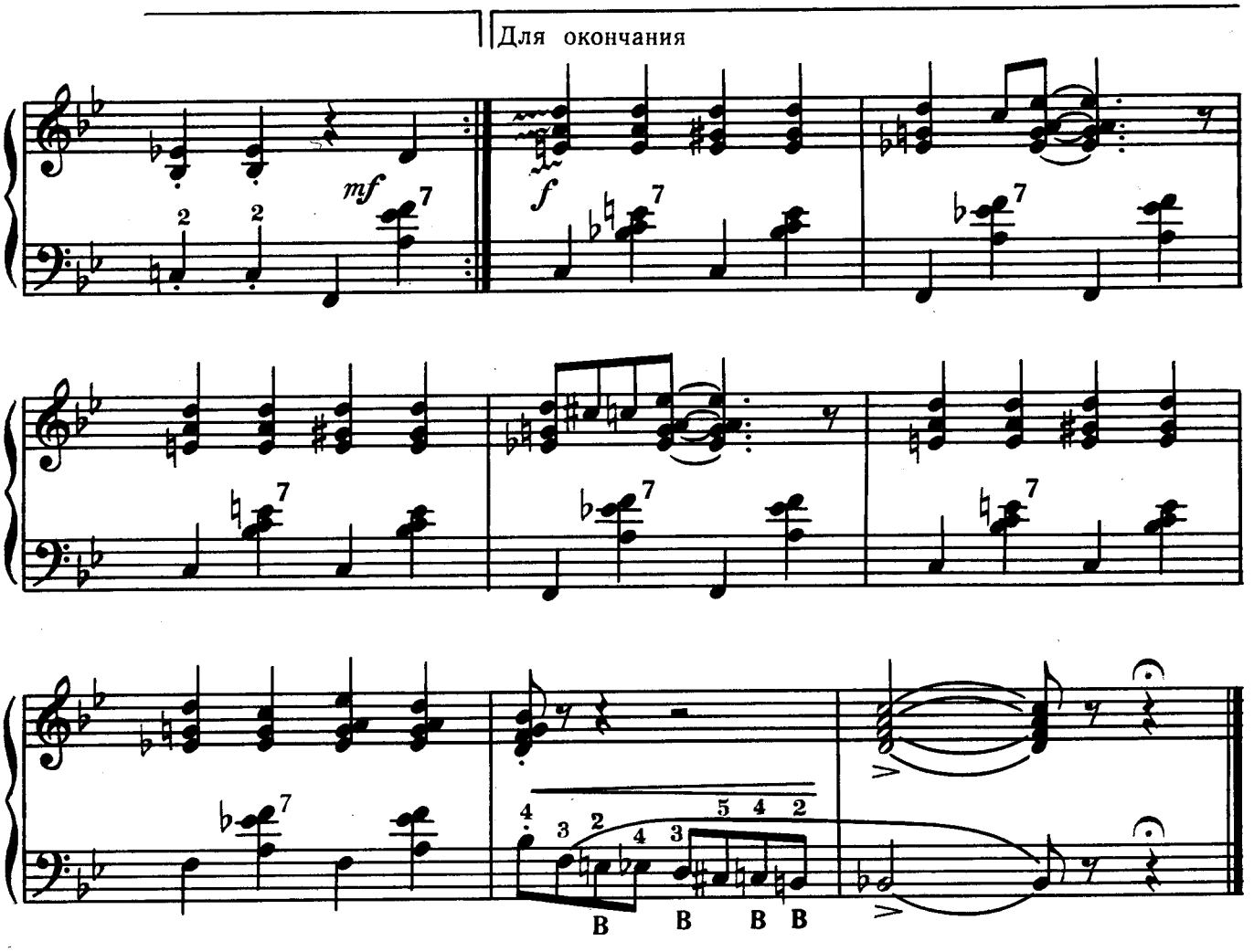

ДА, ВЧЕРА

Лирическая мелодия

Обработка Вл. ДМИТРИЕВА

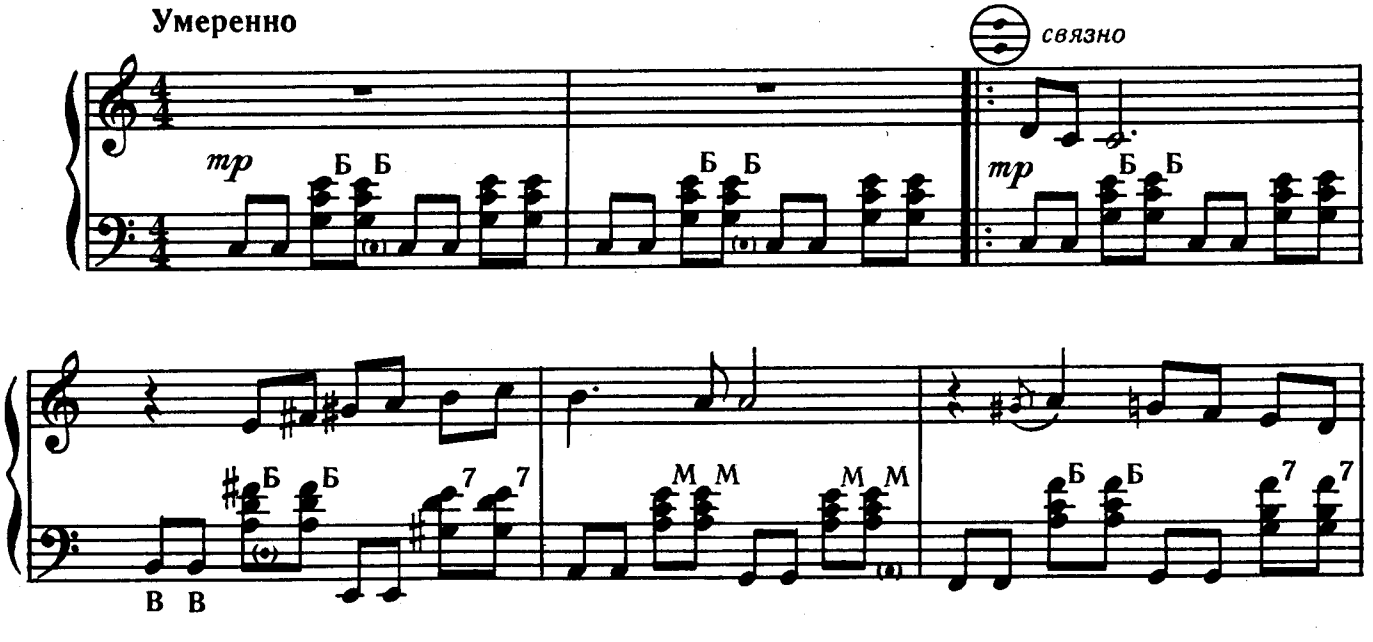

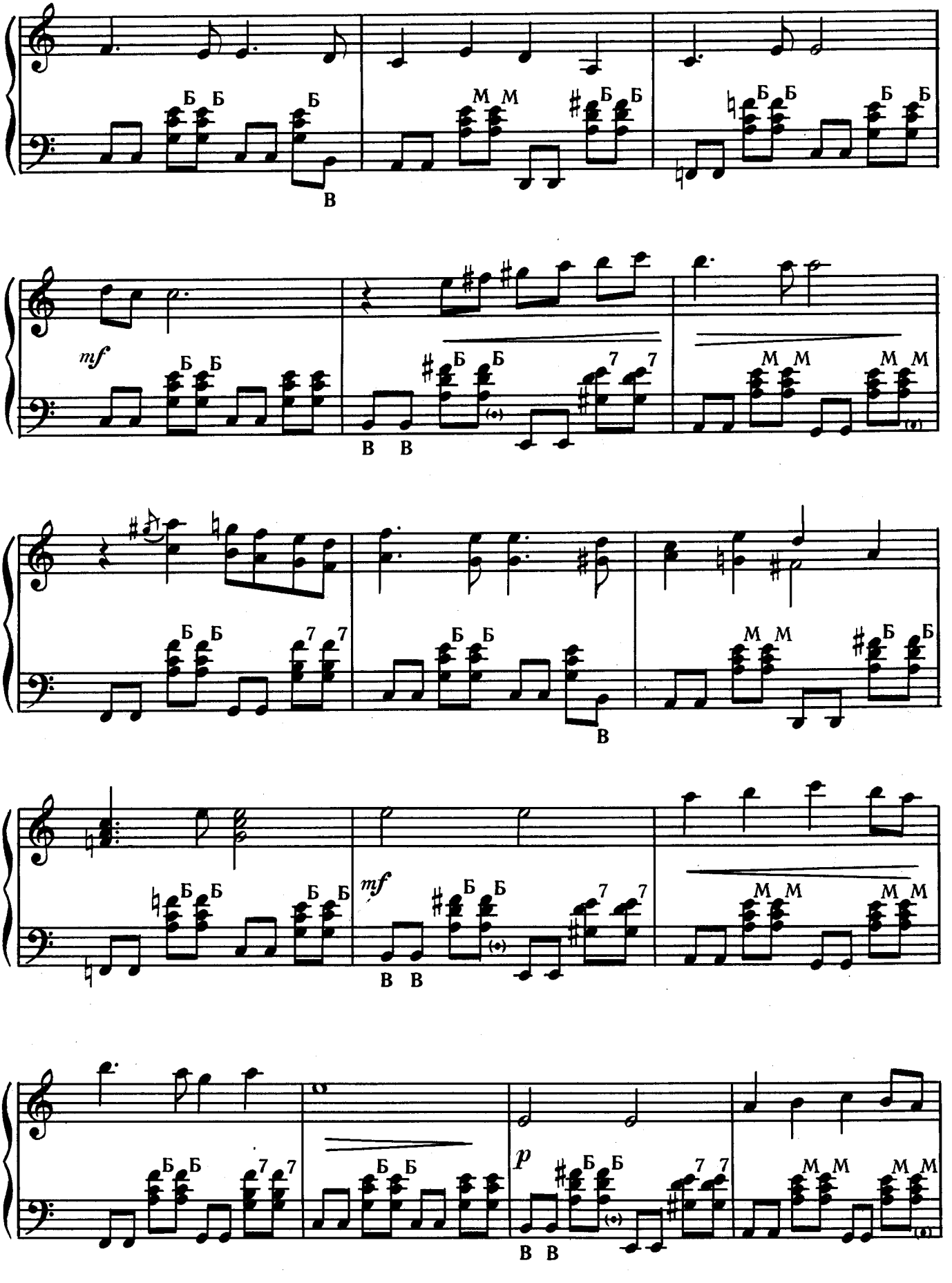
mf
mf
p

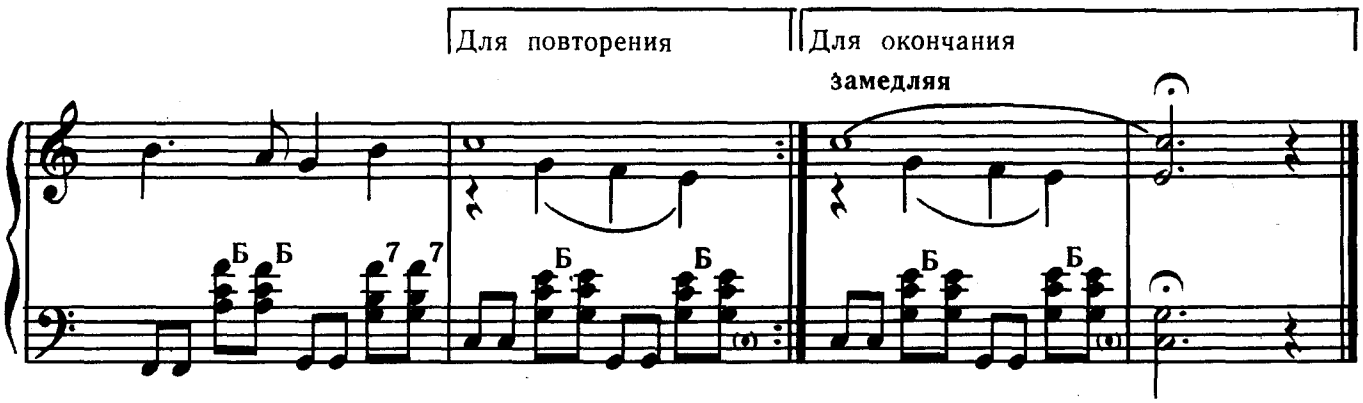

ПРЫГ ДА СКОК

Краковяк

Музыка Вл. ДМИТРИЕВА

Сдержанно, ритмично

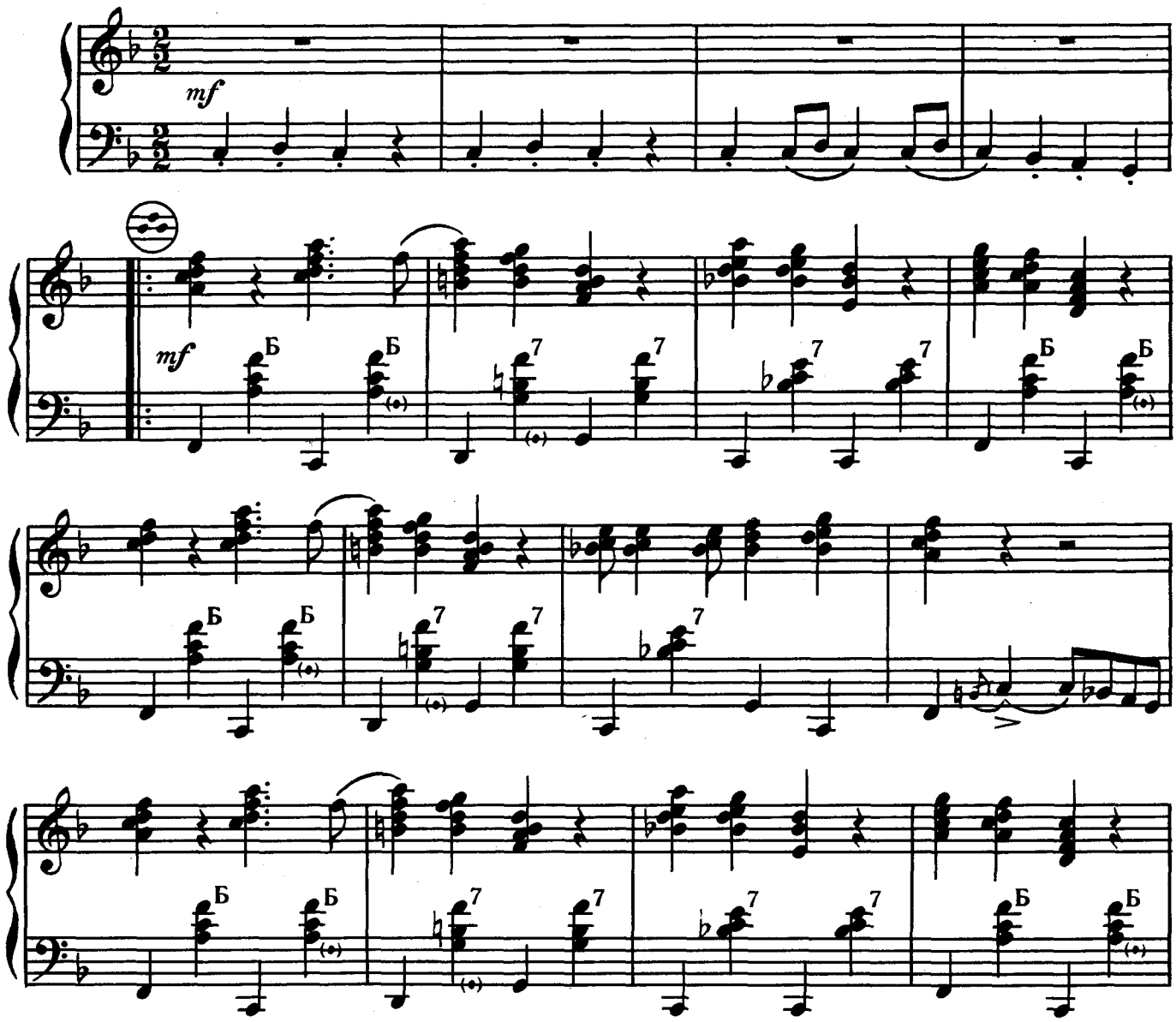

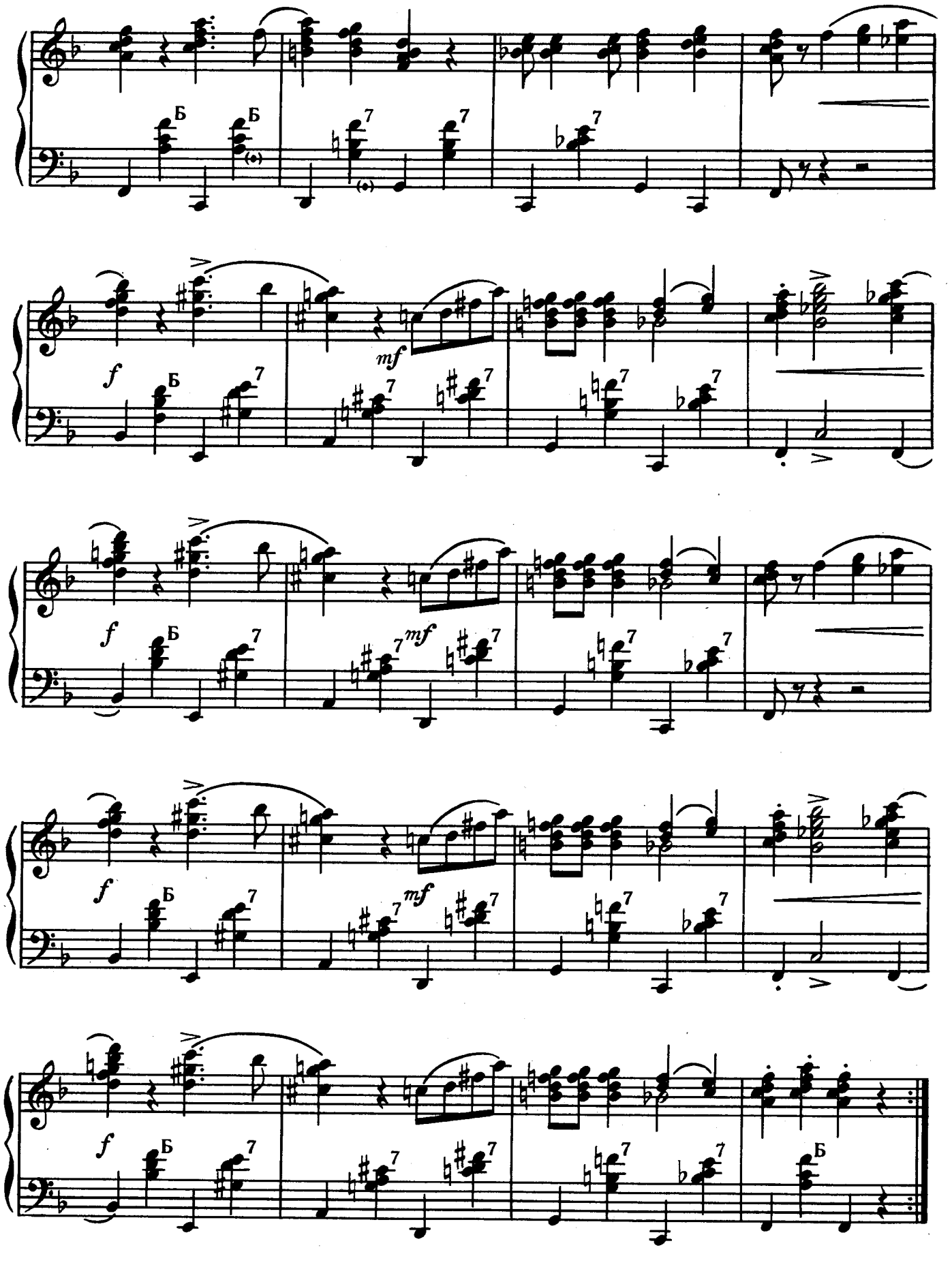
Б
Б
7
7
7
f
Б
7
mf
7
7
7
7
f
Б
7
7
mf
7
7
7
f
Б
7
7
mf
7
7
7
f
Б
7
7
7
7
7
Б

ФЕСТИВАЛЬ

Музыка В. ИЦКЕВИЧ
Обработка Вл. ДМИТРИЕВА

Свинг

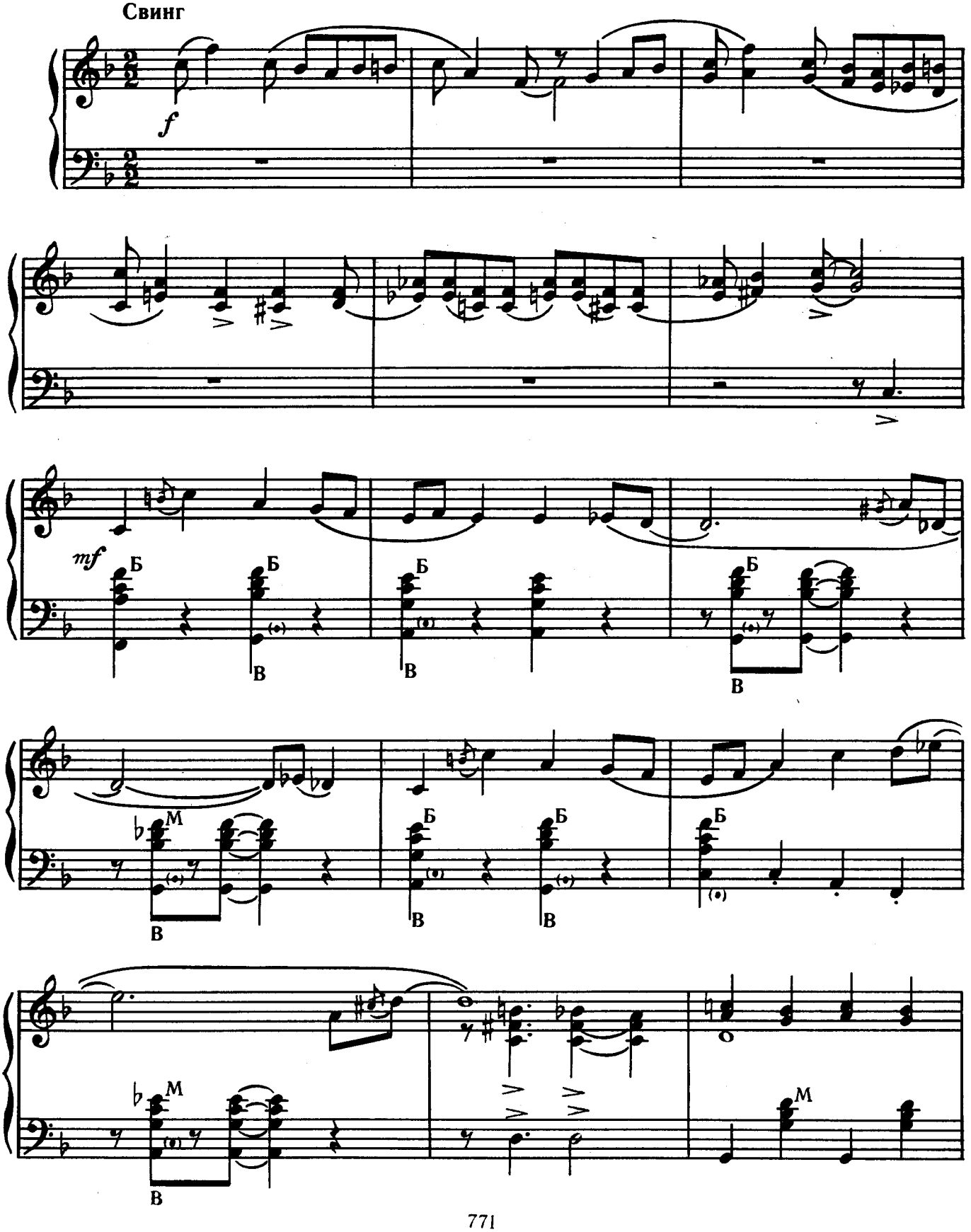

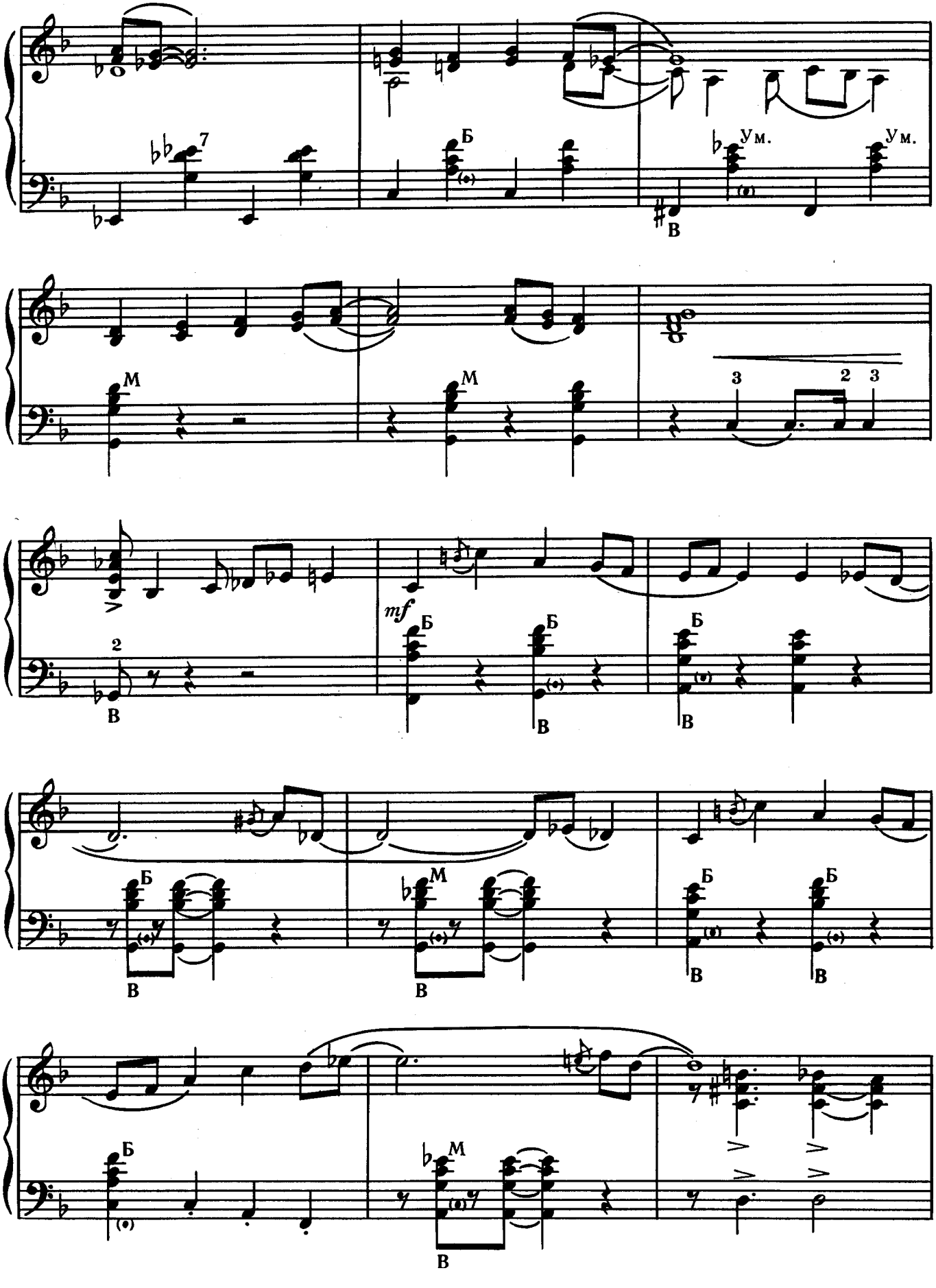
Б
Ум.
Ум.
В
М
М
3
2
3
В
mf
Б
Б
Б
В
В
В
Б
М
Б
Б
В
В
В
Б
М
В

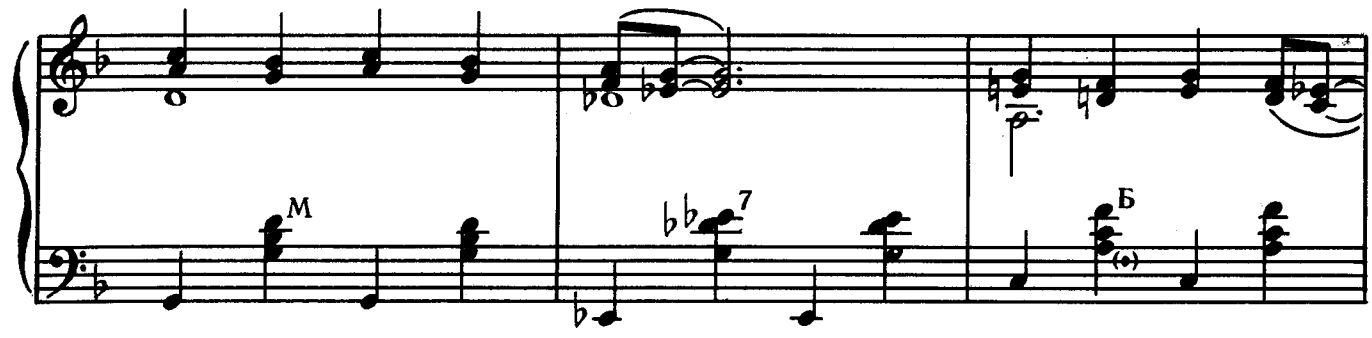
М
7
Б

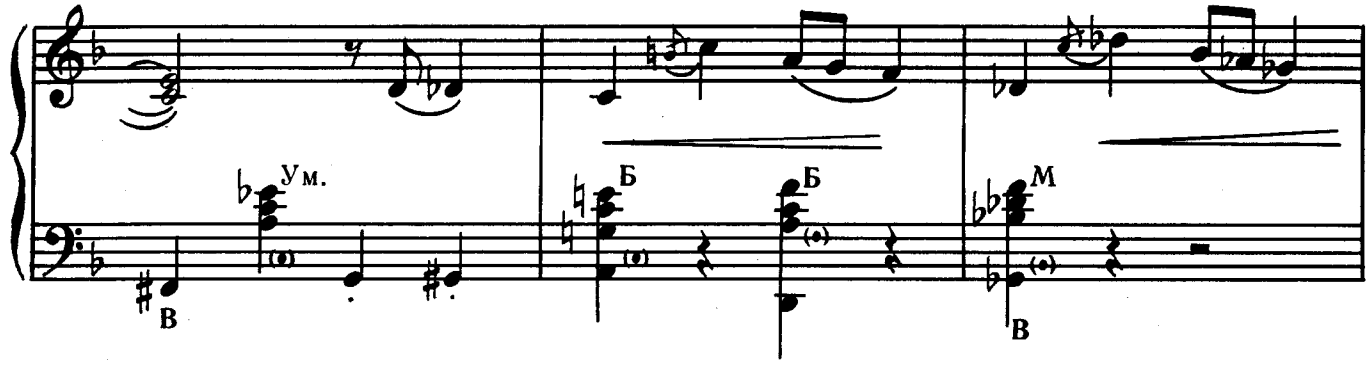
Ум.
Б
Б
М
В
В

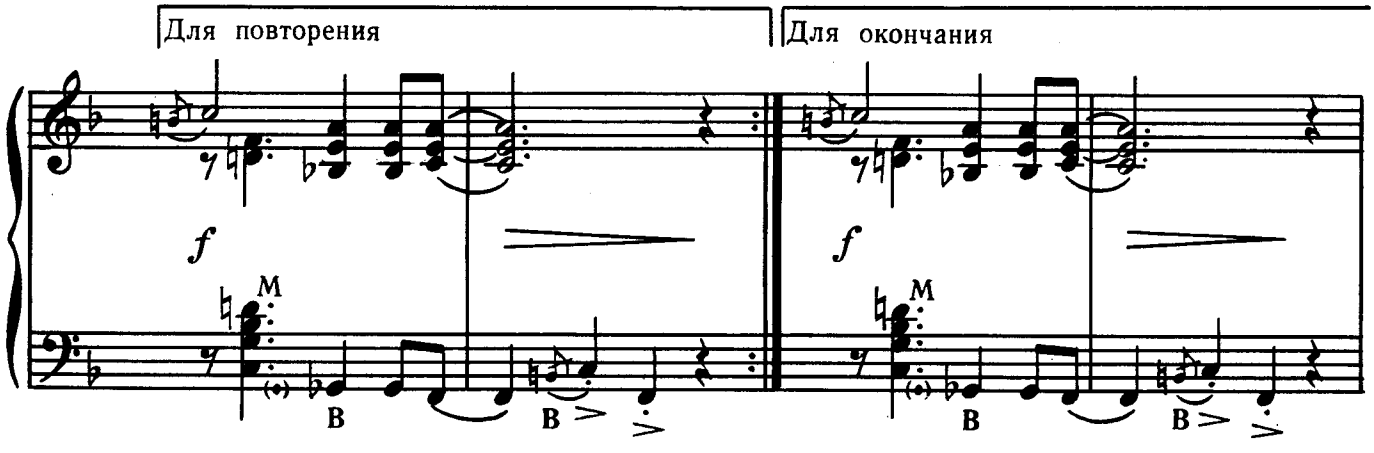
Для повторения
Для окончания
f
f
М
М
В
В
В
В

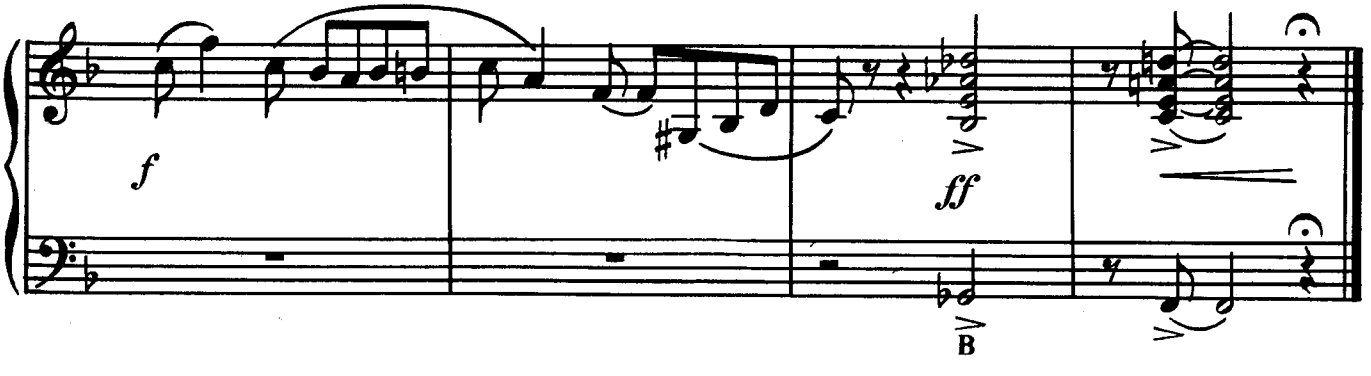
f
ff
В

ДАЛЕКИЕ ЗВЕЗДЫ

Медленный фокстрот

Музыка А. АБРАМОВА
Обработка Вл. ДМИТРИЕВА

Певуче

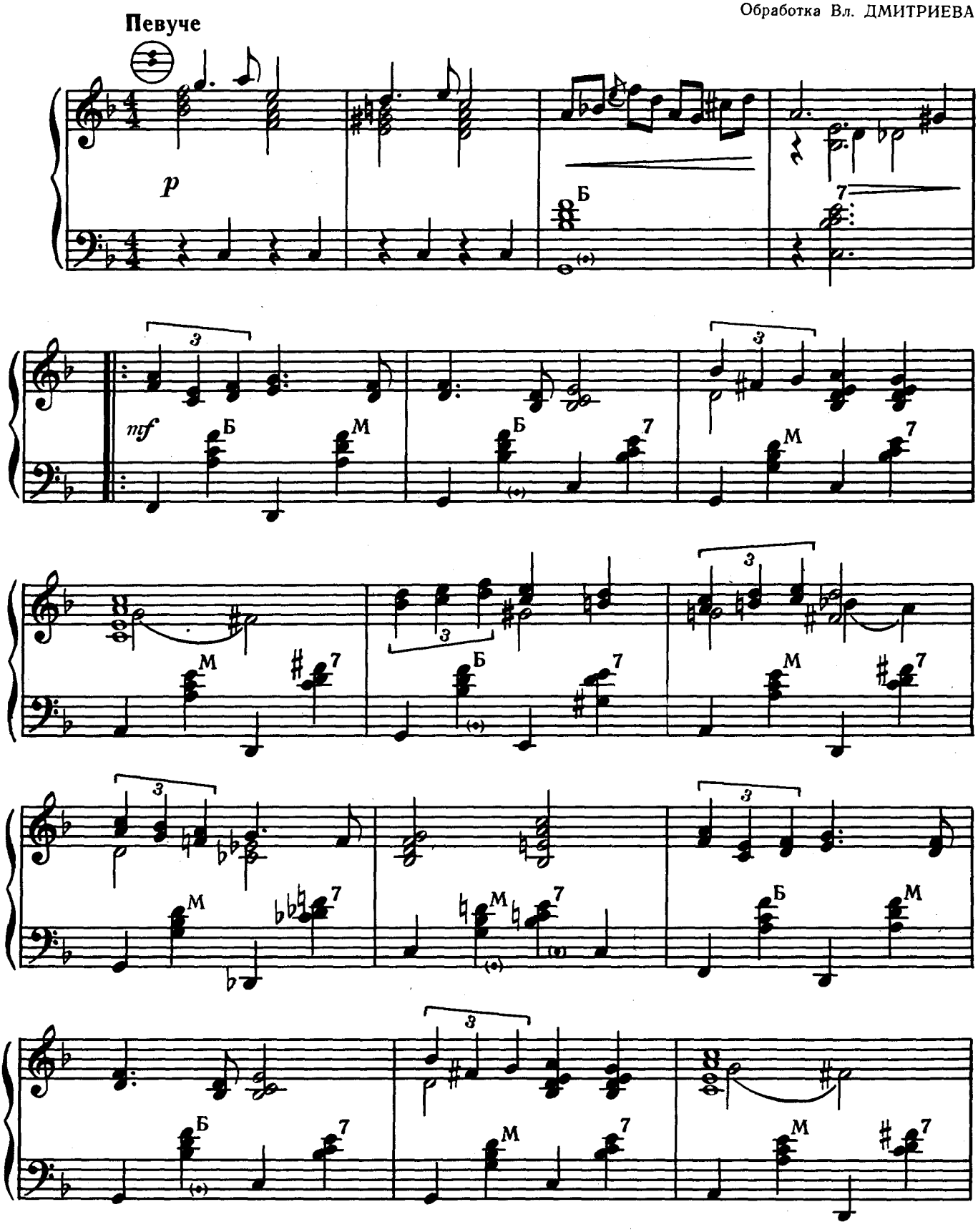

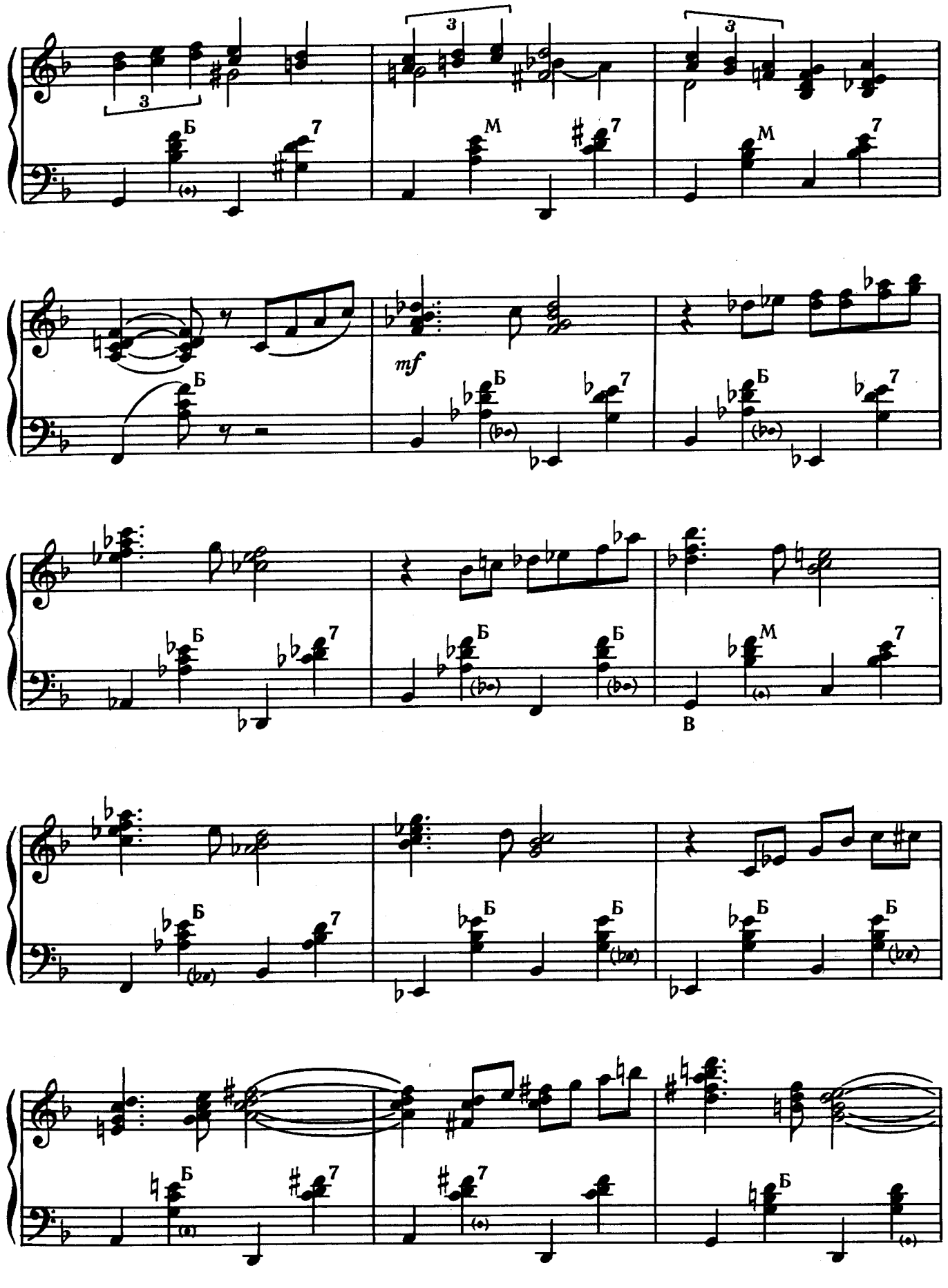
3
3
3
Б
7
М
7
М
7
mf
Б
7
Б
7
Б
7
Б
Б
М
7
В
Б
7
Б
Б
Б
7
Б
Б
Б
Б
7
7
Б

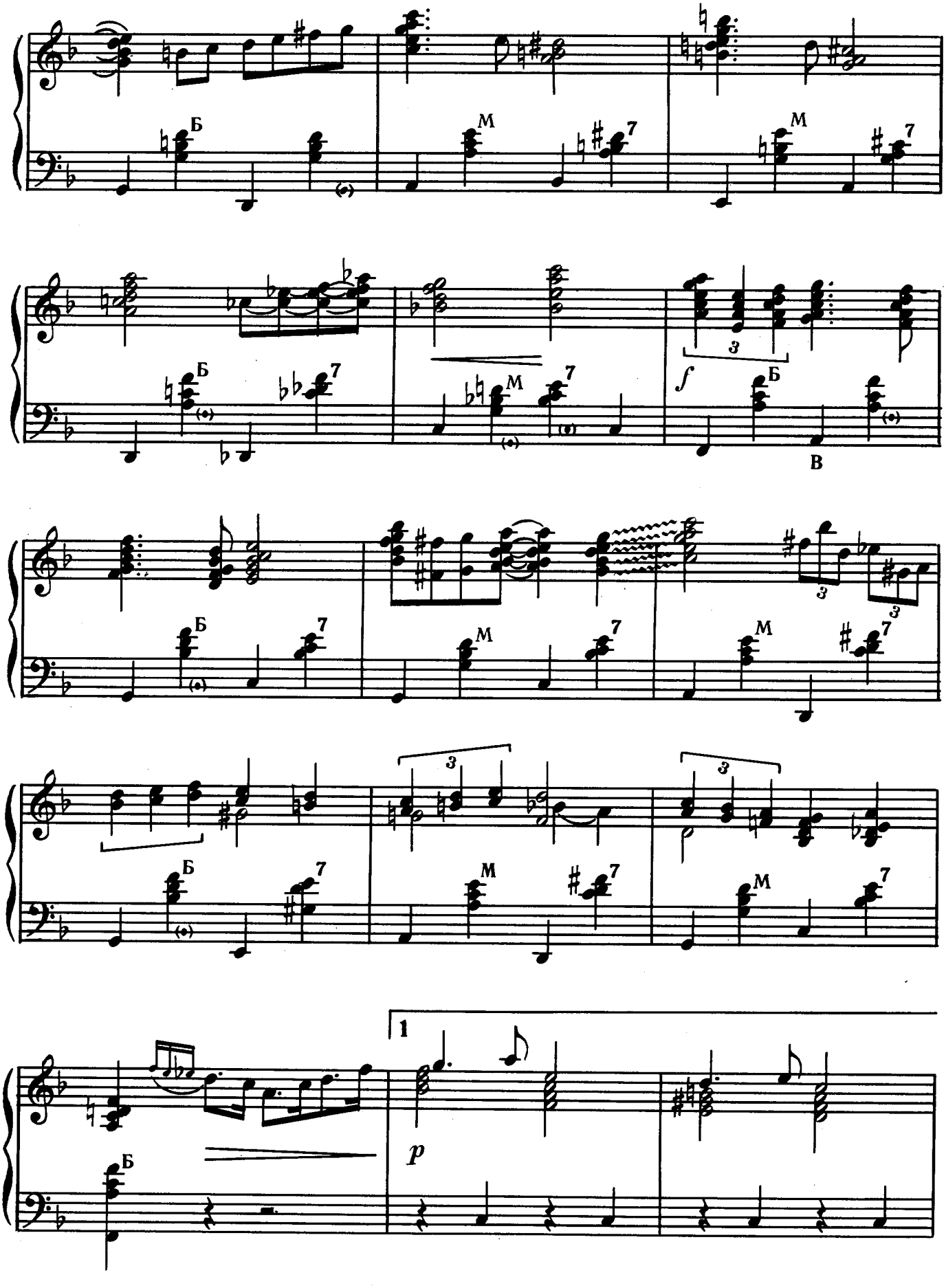
Б
М
7
3
f
В
1
p

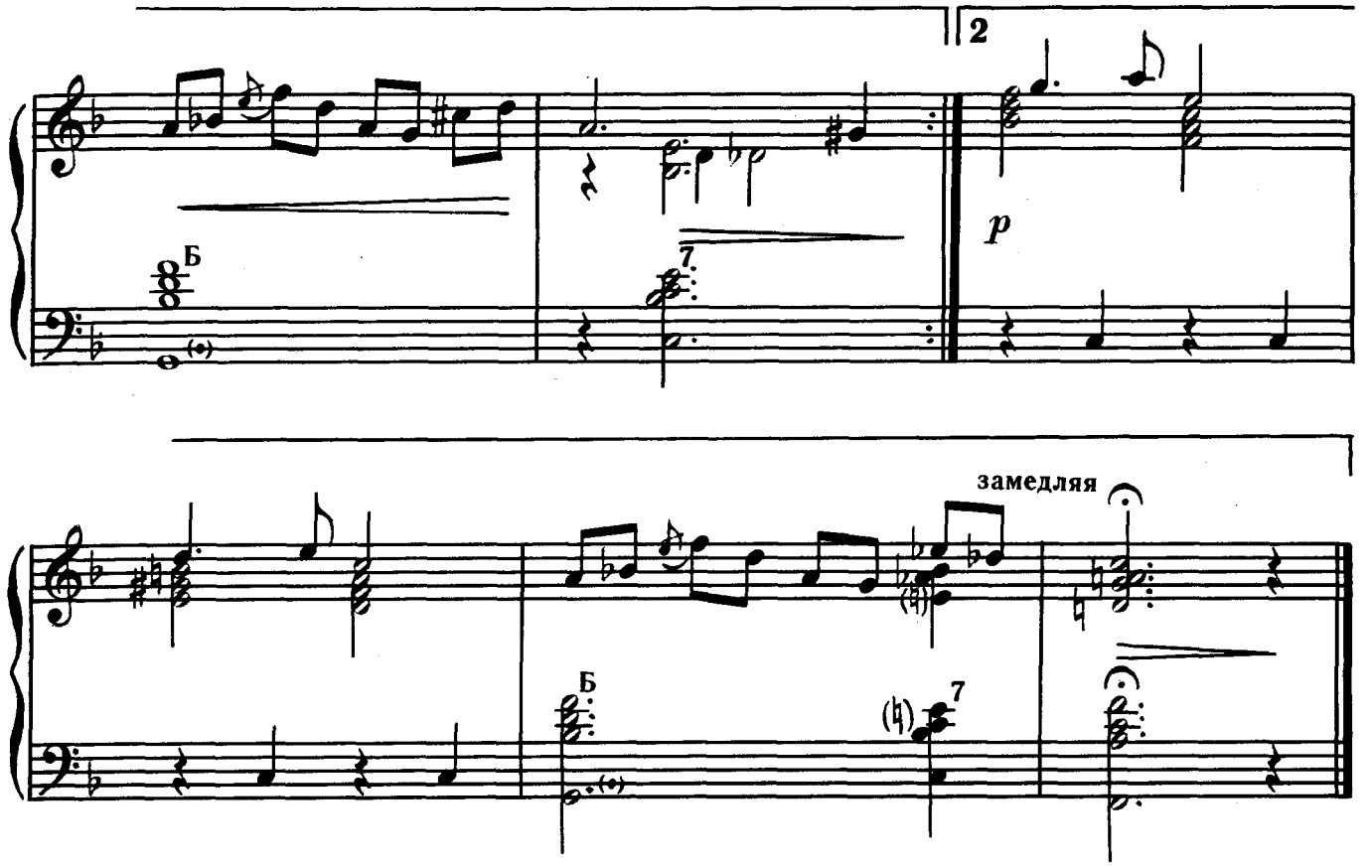

ГОРОД ДЕТСТВА

Обработка Вл. ДМИТРИЕВА

Умеренно

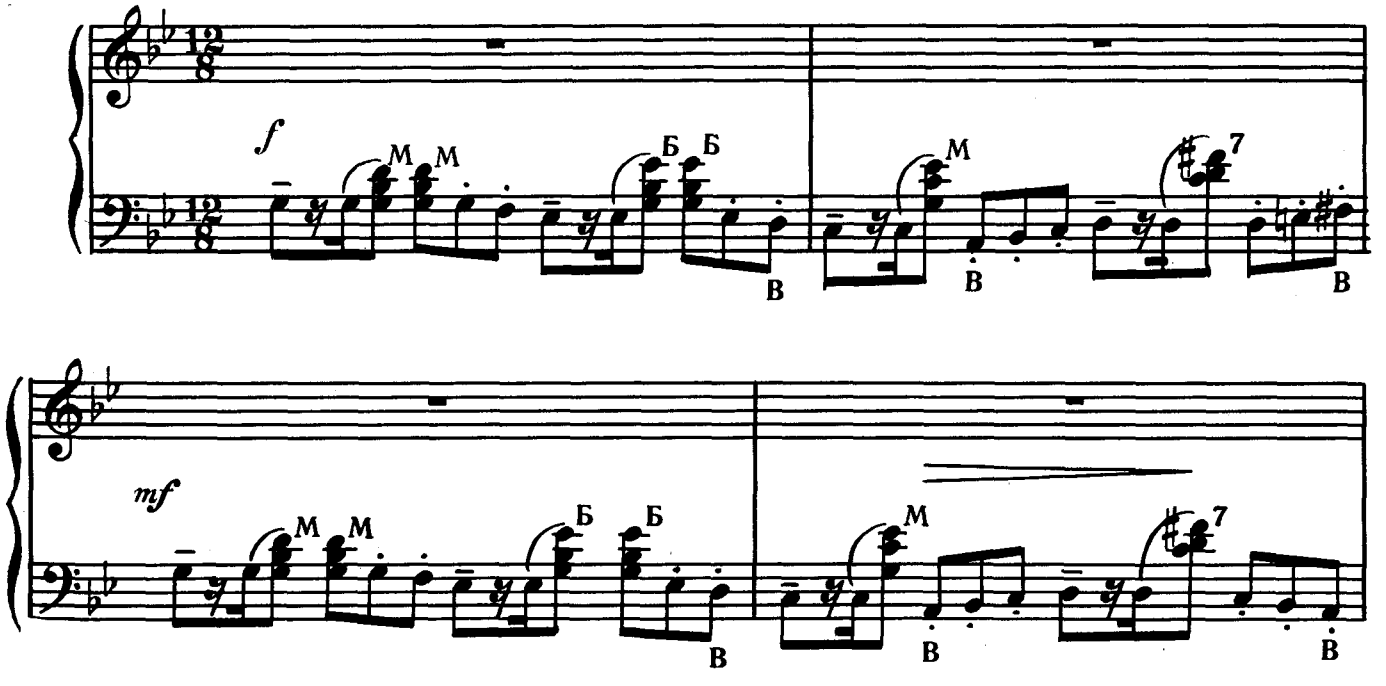

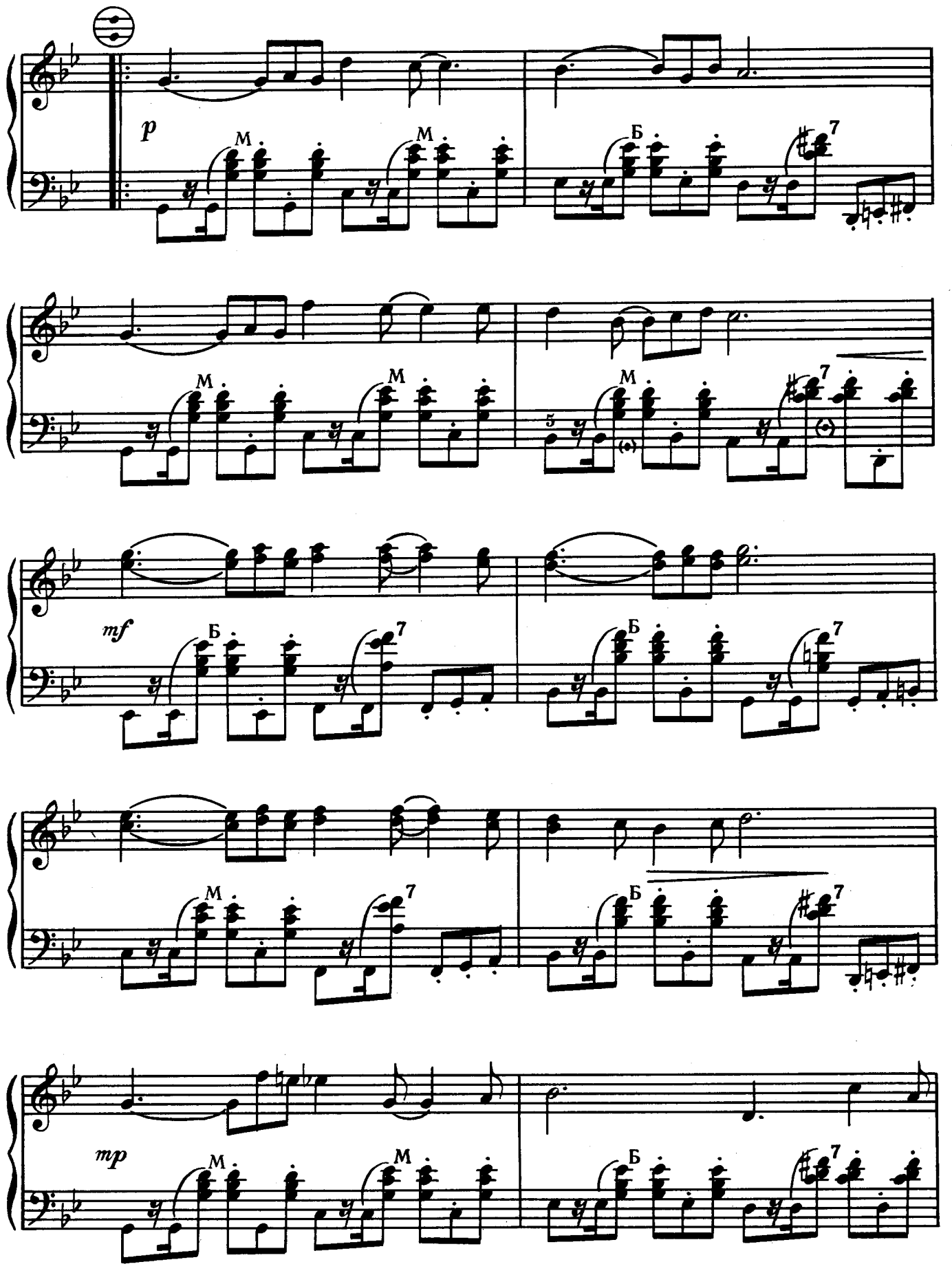
p
M
M
Б
7
M
M
M
7
mf
Б
Б
7
M
M
Б
7
mp
M
M
Б
7

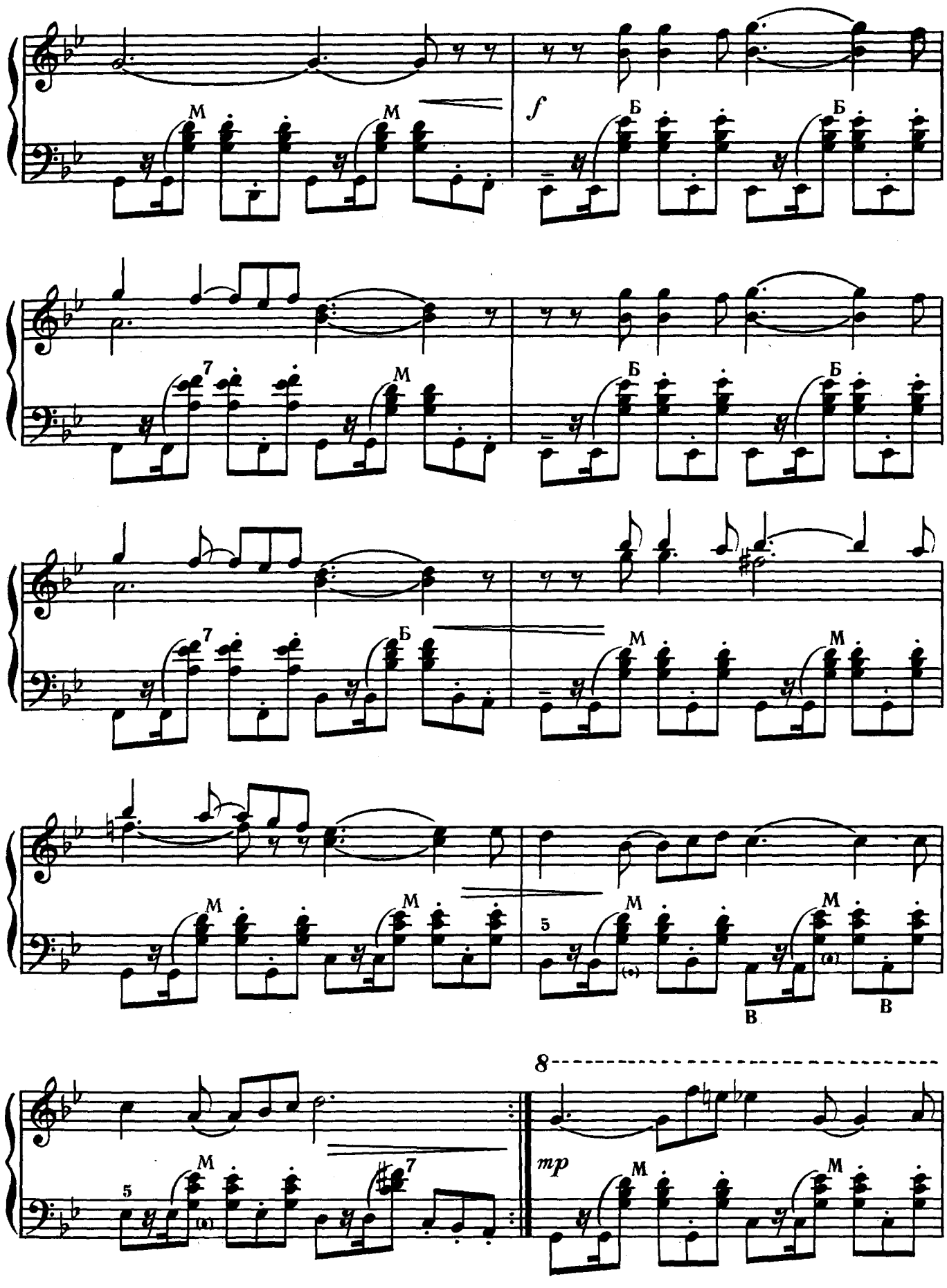
M
M
f
Б
Б
7
M
Б
Б
7
Б
M
M
M
M
5
M
M
B
B
5
M
7
8
mp
M
M

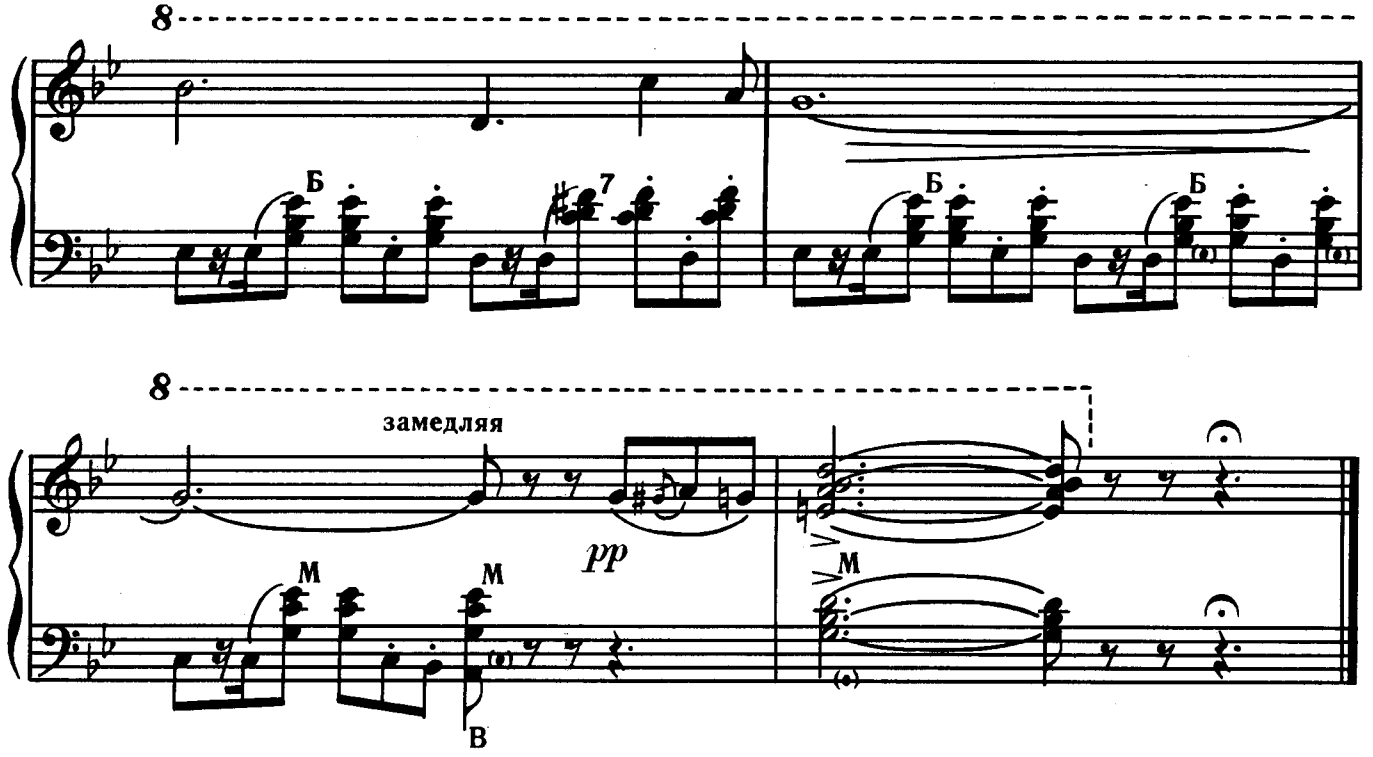

НА ЯХТЕ

Музыка А. ДИДЕРИХСА
Обработка Вл. ДМИТРИЕВА

Спокойно. С движением

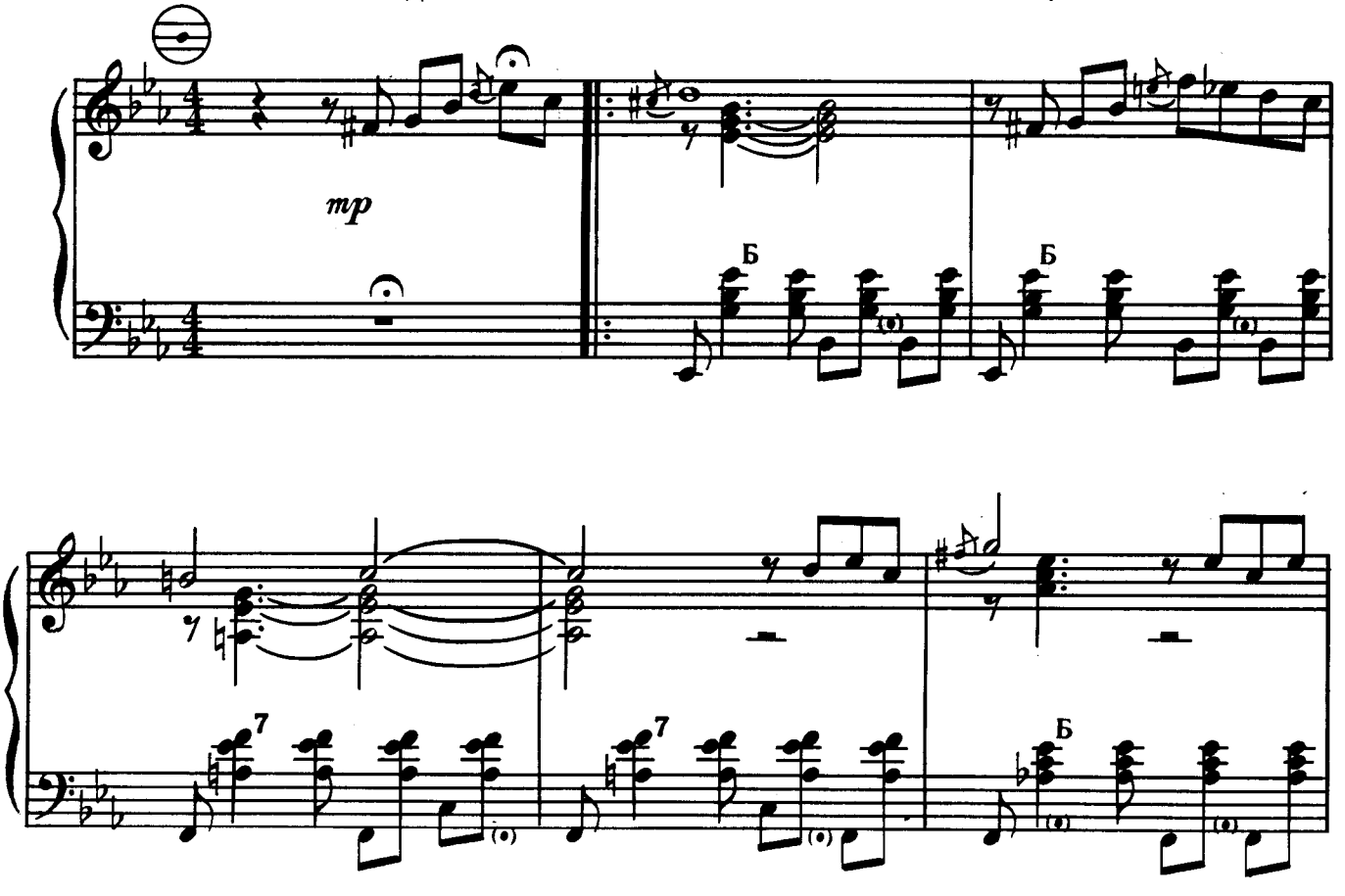

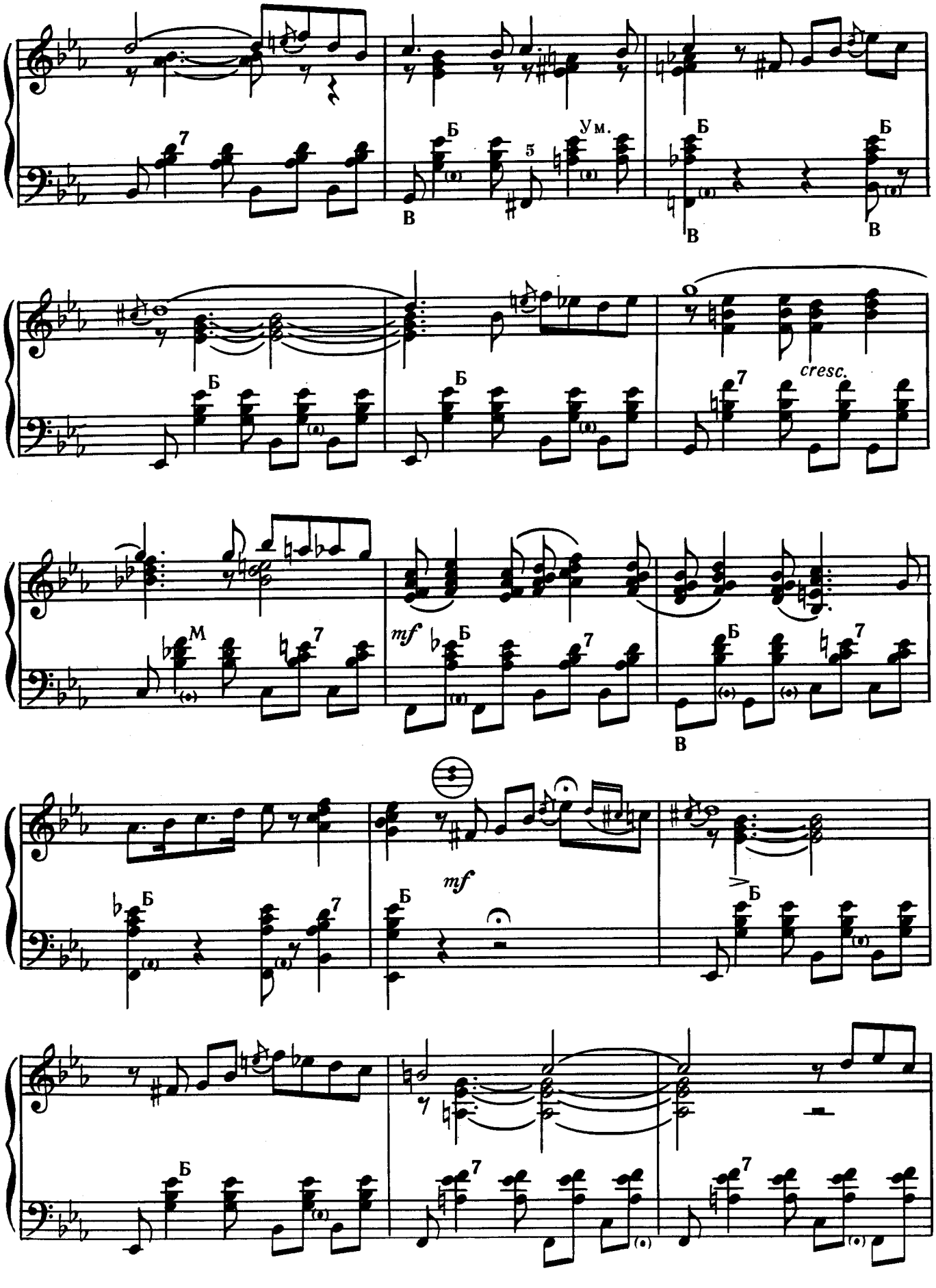
Ум.
cresc.
mf
mf

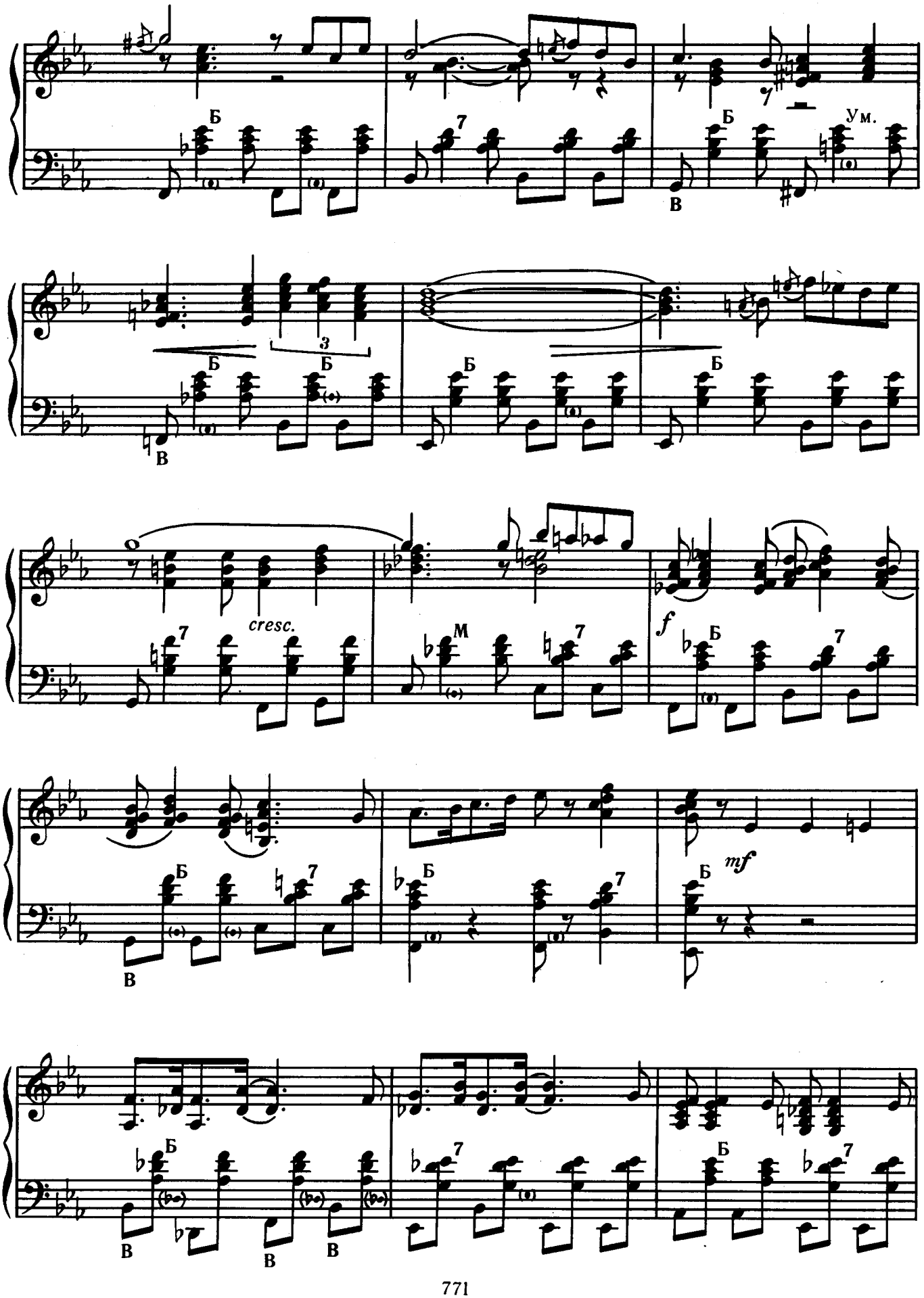
Б
В
Ум.
3
cresc.
M
f
mf

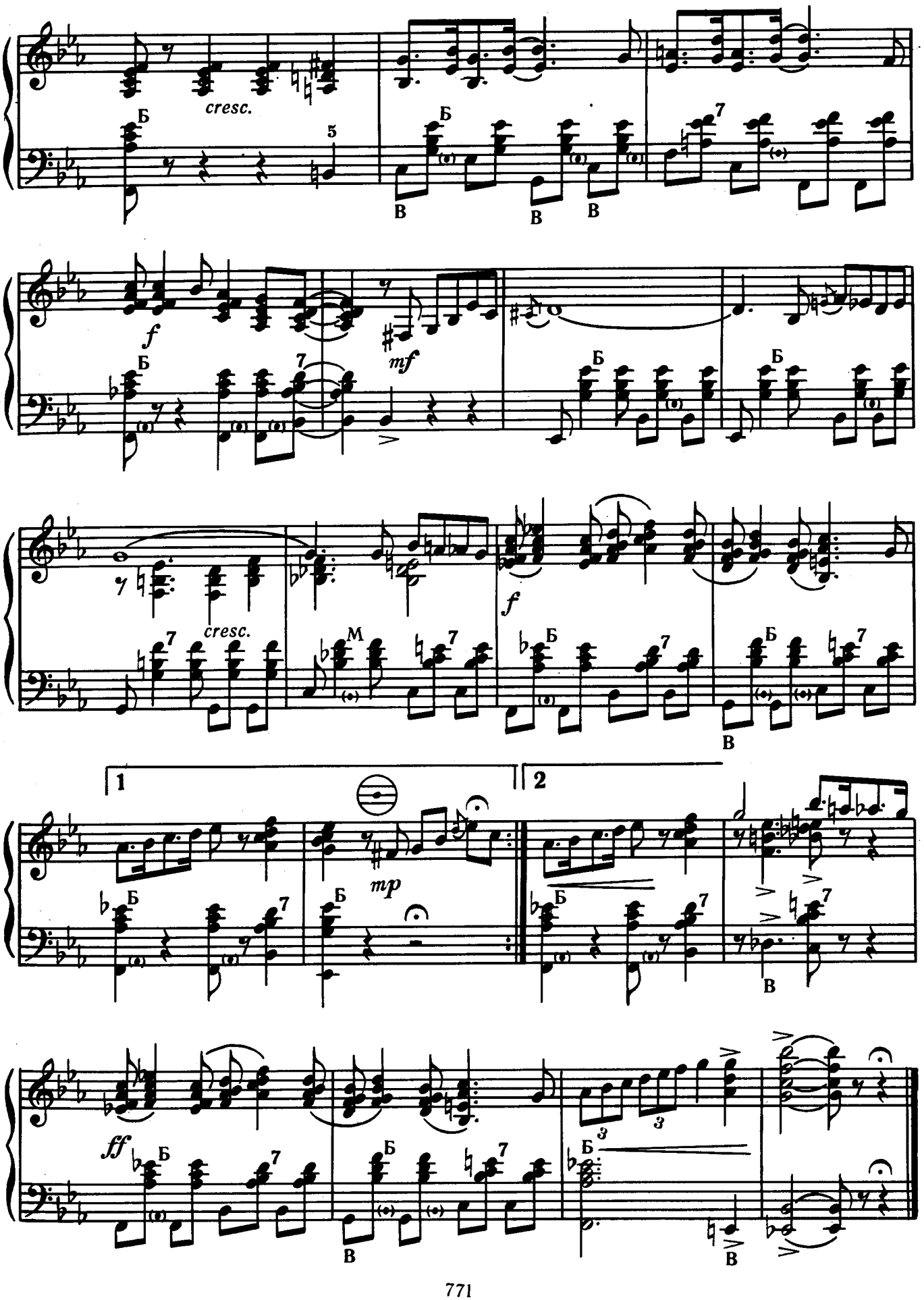
cresc.
f
mf
cresc.
f
mp
ff
1
2

ДЕВИЧЬЯ ЛИРИЧЕСКАЯ

Слова С. БЕЛИКОВА

Музыка Вл. ДМИТРИЕВА

Умеренно, задушевно

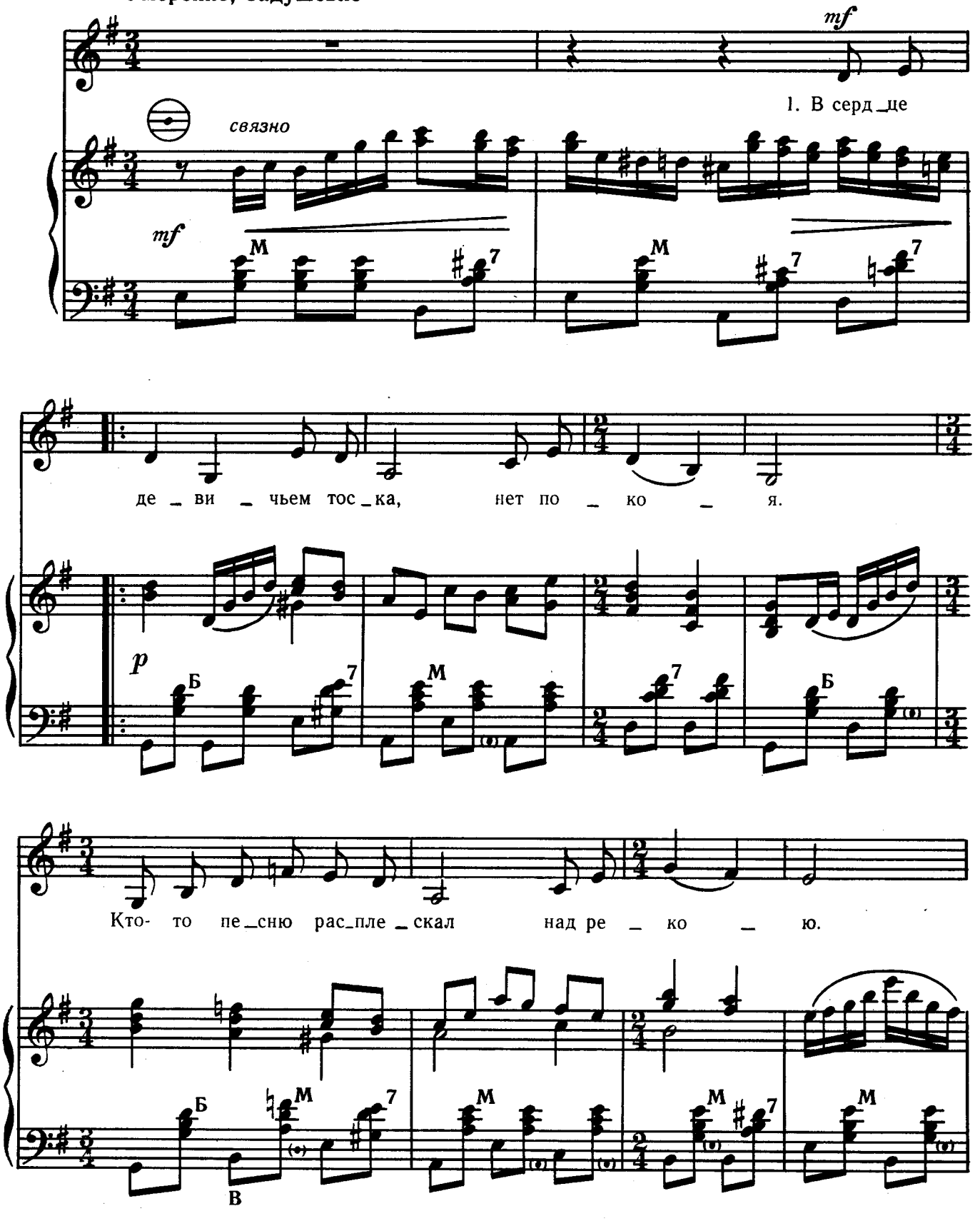

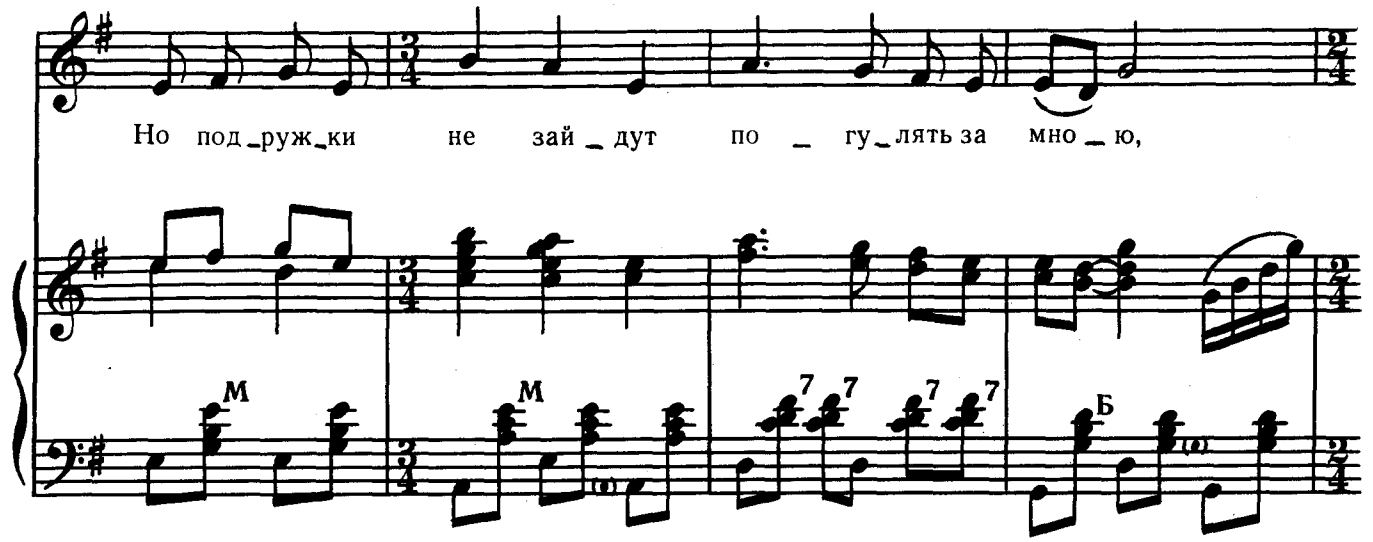
Но под_руж_ки не зай_дут по_гу_лять за мно_ю,
М
М
7 7 7 7
Б

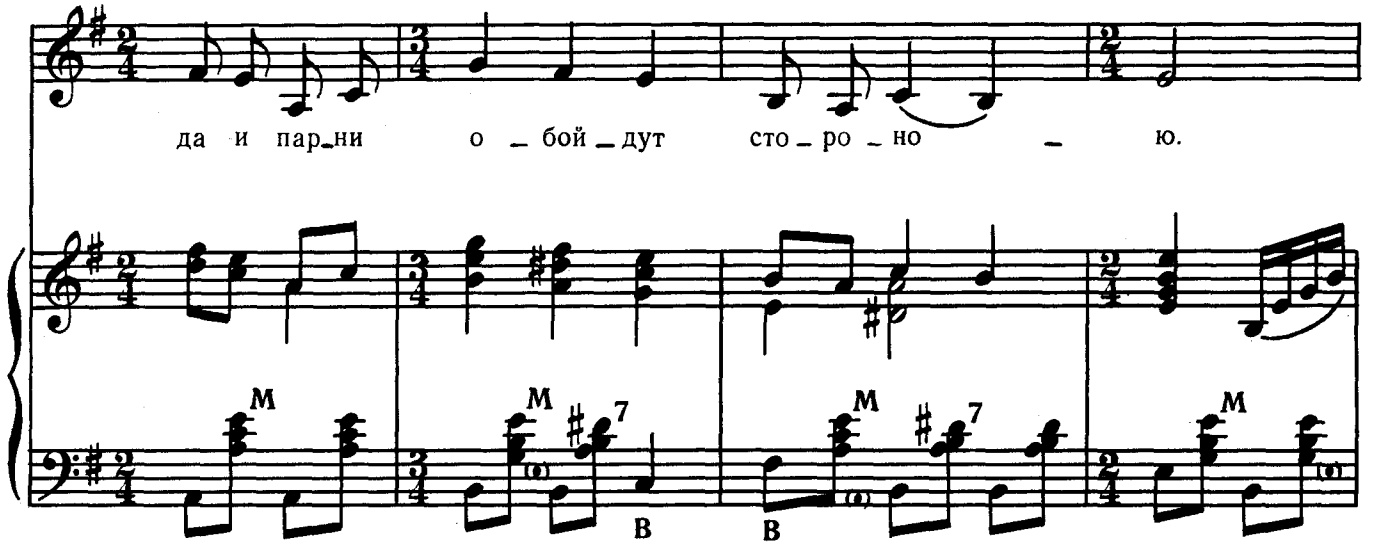
да и пар_ни о_бой_дут сто_ро_но_ю.
М
М
7
В
В
М
М

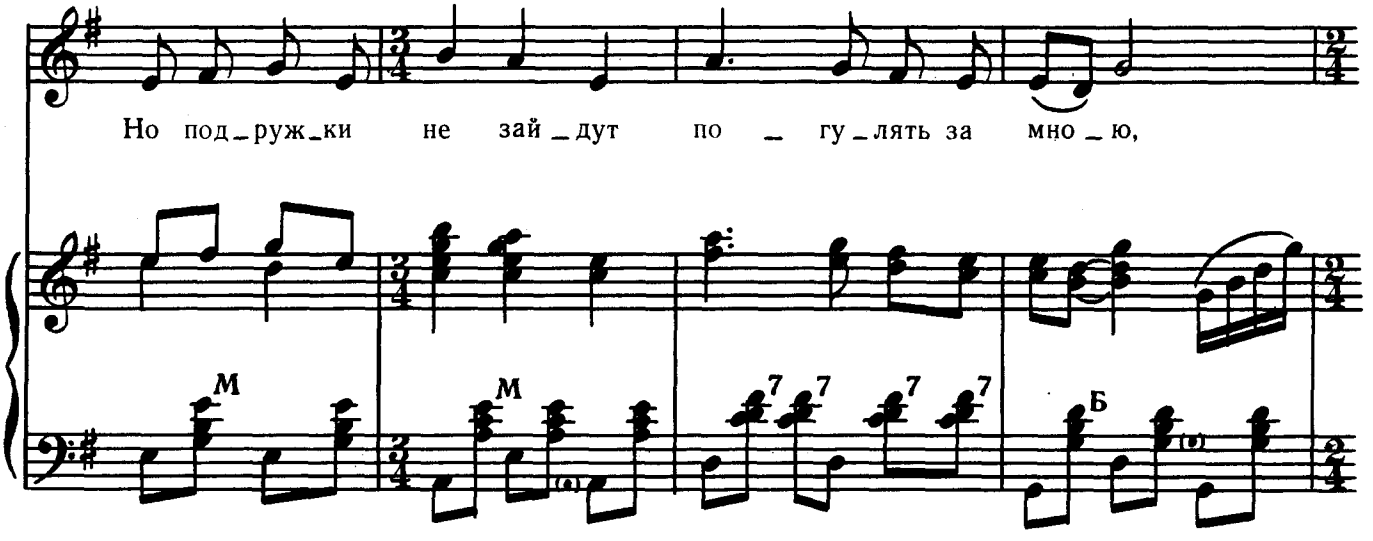
Но под_руж_ки не зай_дут по_гу_лять за мно_ю,
М
М
7 7 7 7
Б

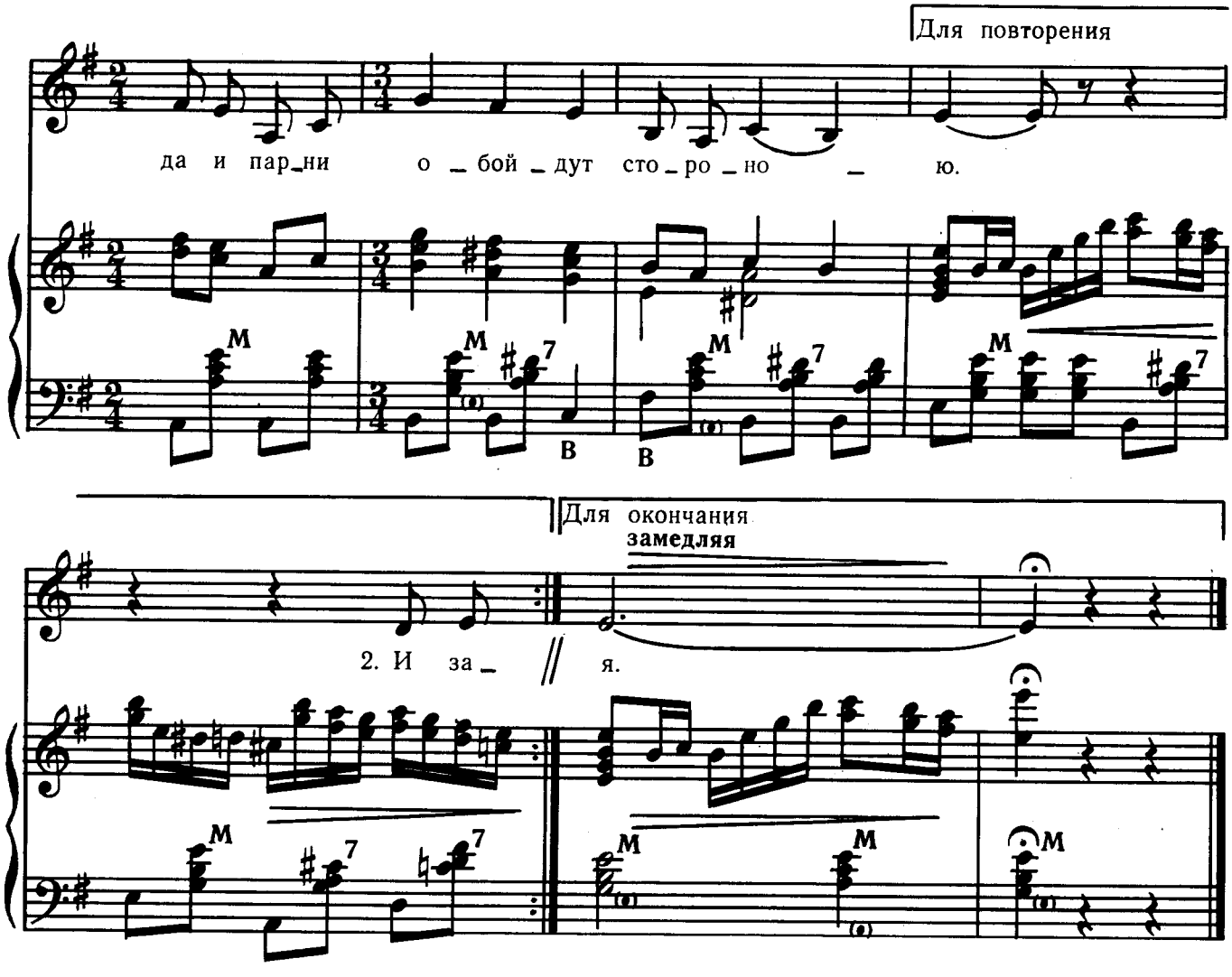

2. И зачем приехал ты
К нам в заречье,
Мне в окно бросал цветы
Каждый вечер?
По пятам за мной ходил,
Был порой навязчив,
О любви мне говорил
Настоящей?

2 раза

3. А теперь тебя зовет
Даль степная,
И тебя, я знаю, ждет
Там другая.
Я смотрю в глаза твои,
Сердцем правду чуя,
Вам помехой быть в любви
Не хочу я.
А-а-а-а
А-а-а-а
Вам помехой быть в любви
Не хочу я.

МОЛОДО-ЗЕЛЕНО

Слова Н. МАЛЫШЕВА

Музыка Вл. ДМИТРИЕВА

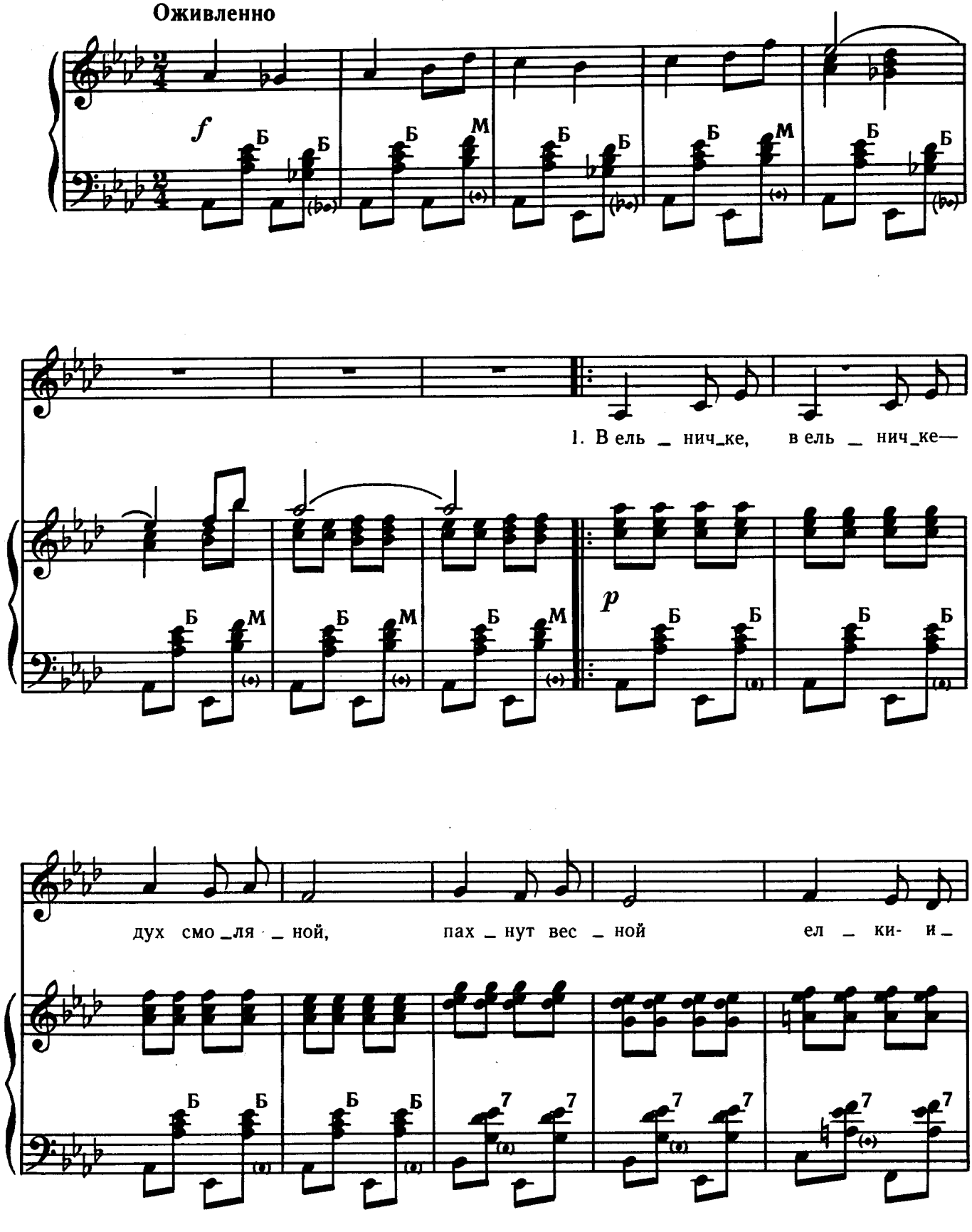

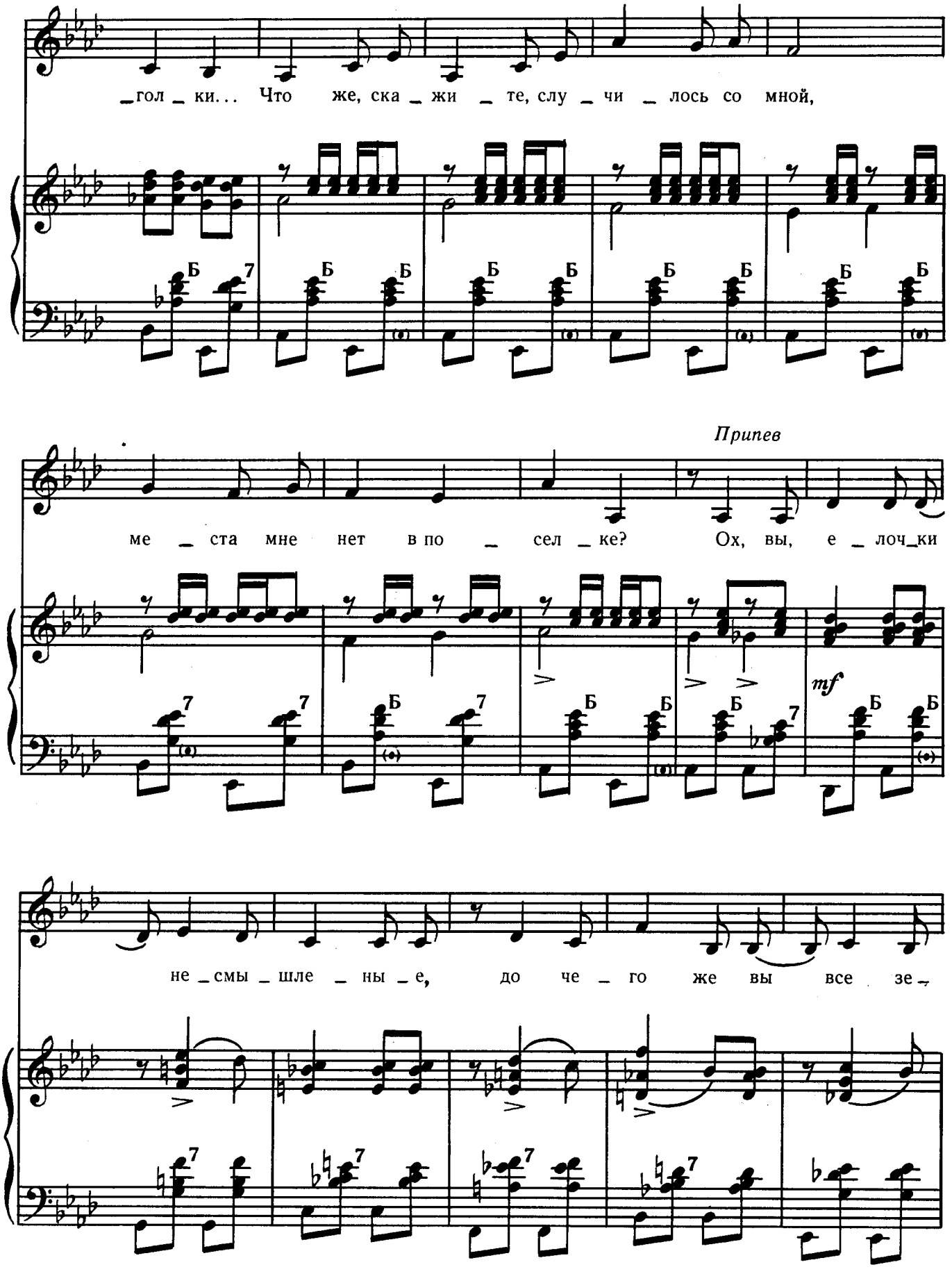
_гол _ ки... Что же, ска _ жи _ те, слу _ чи _ лось со мной,
Припев
ме _ ста мне нет в по _ сел _ ке? Ох, вы, е _ лоч_ки
mf
не _смы _ шле _ ны _ е, до че _ го же вы все зе_

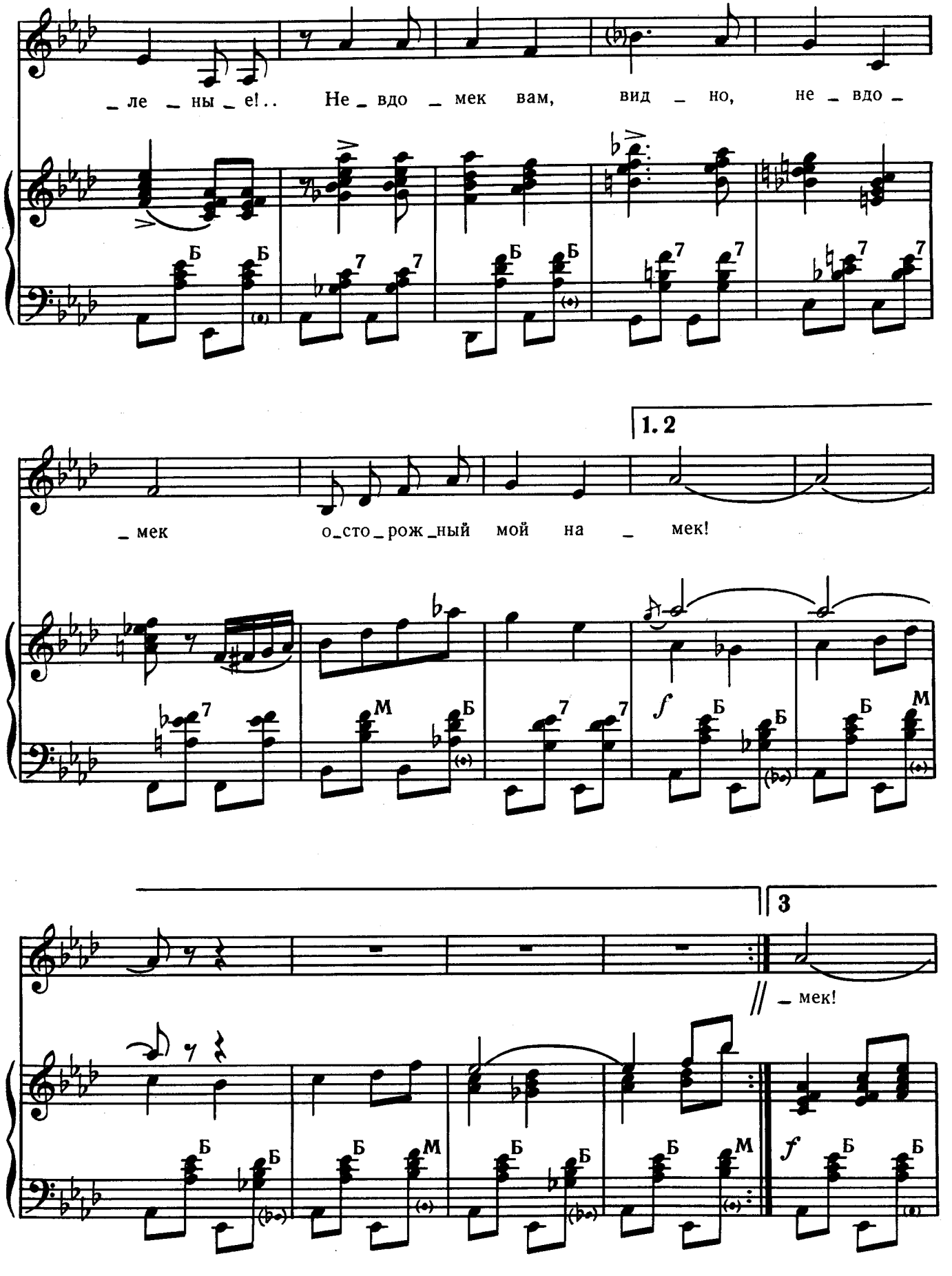
_ле _ ны _ е!.. Не _ вдо _ мек вам, вид _ но, не _ вдо _
1. 2
_ мек о_сто_рож_ный мой на _ мек!
3
// _ мек!

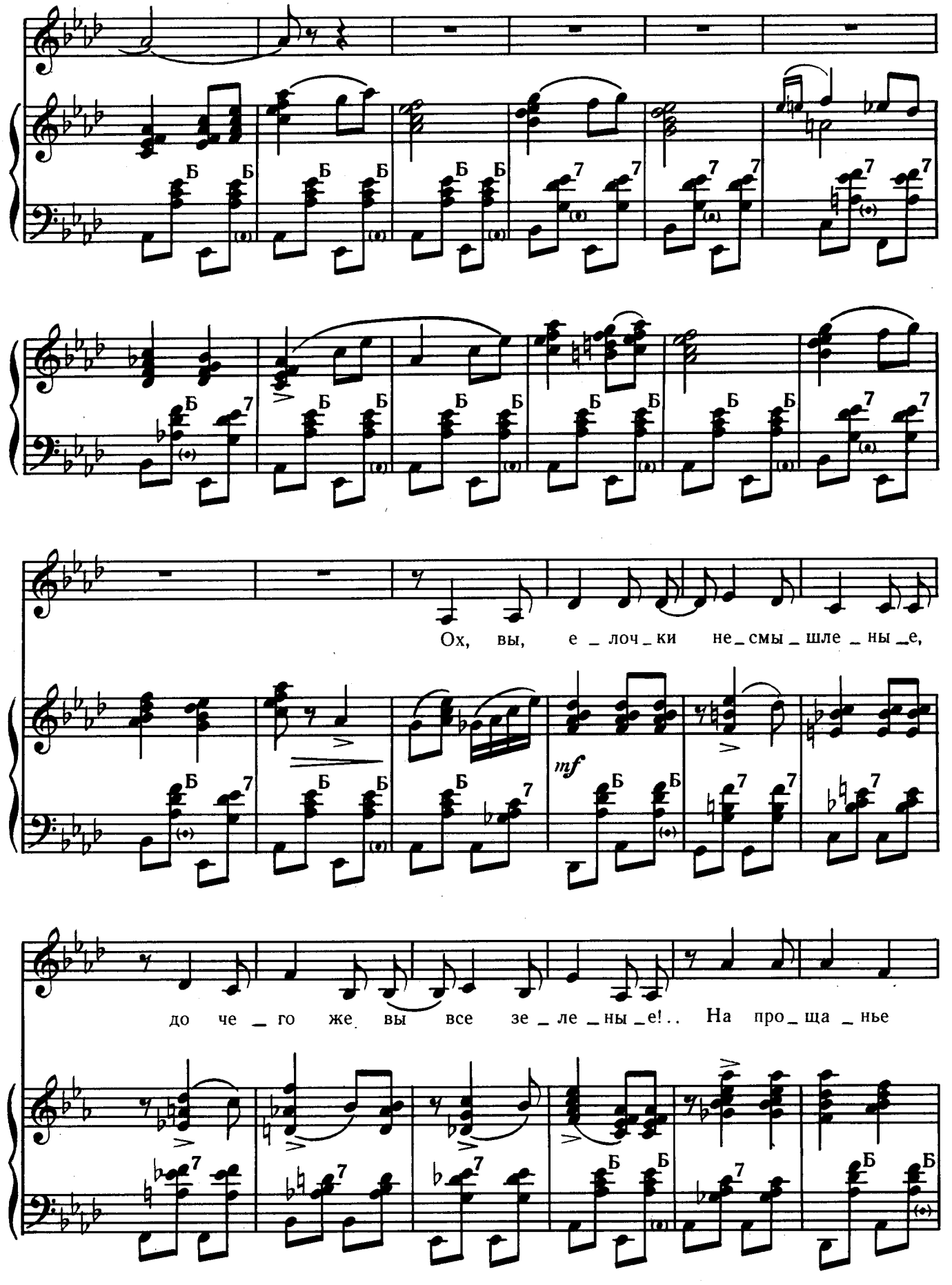
Ох, вы, е _ лоч _ ки не _ смы _ шле _ ны _ е,
mf
до че _ го же вы все зе _ ле _ ны _ е!.. На про _ ща _ нье

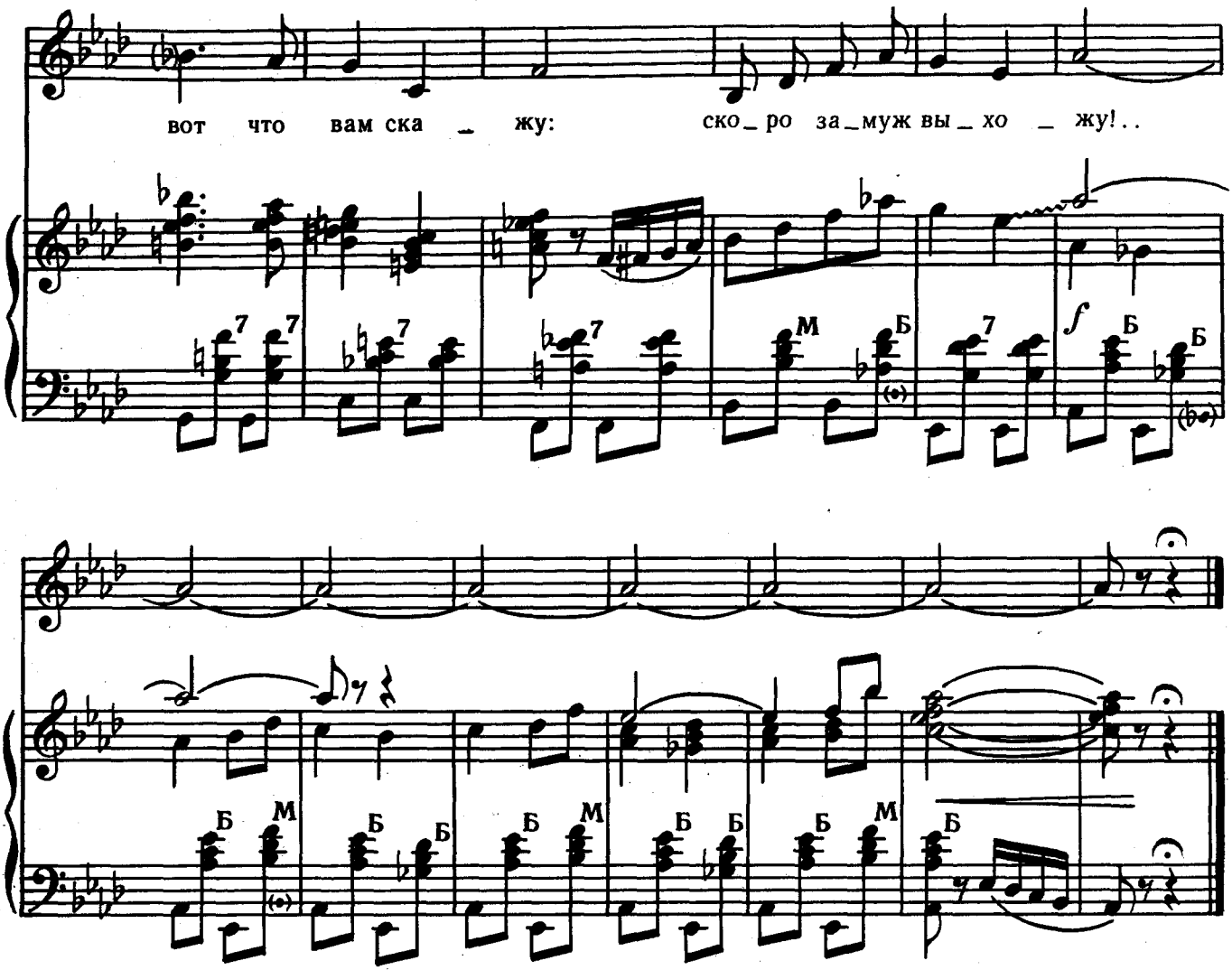

2. Звездочки-искорки в ясных глазах,
Как в небесах—к счастью зажгутся...
Как бы две тропки ни вились в лесах —
На большаке сойдутся!

Припев: Ох, вы, елочки несмышленые,
До чего же вы все зеленые!..
Невдомек вам, видно, невдомек
Осторожный мой намек!

3. Молодо-зелено — вот в чем секрет,
Шепчет мне вслед добрая мама...
Мне восемнадцать исполнилось лет—
Это уже не мало!

Припев: Ох, вы, елочки несмышленые,
До чего же вы все зеленые!..
На прощанье вот что вам скажу:
Скоро замуж выхожу!..

65 к.

СОДЕРЖАНИЕ

Вл. Дмитриев. Музыканты улыбаются 5
А. Петров. Юмореска из кинофильма «Зайчик». Обработка *Вл. Дмитриева* 10
Б. Киянов. В легком ритме. Фокстрот 14
В. Цой. Танец Нептуна. Обработка *Вл. Дмитриева* 16
Музыкальная миниатюра. Обработка *Вл. Дмитриева.* 18
Мелодия из кинофильма «Бум». Обработка *Вл. Дмитриева* . . . 21
Германн. Привет Долли. Обработка *Вл. Дмитриева* 25
Да, вчера. Лирическая мелодия. Обработка *Вл. Дмитриева* . . . 27
Вл. Дмитриев. Прыг да скок. Краковяк 29
В. Ицкевич. Фестиваль. Обработка *Вл. Дмитриева* 31
А. Абрамов. Далекие звезды. Медленный фокстрот. Обработка *Вл. Дмитриева.* 34
Город детства. Обработка *Вл. Дмитриева* 37
А. Дидерихс. На яхте. Обработка *Вл. Дмитриева* 40
Вл. Дмитриев. Девичья лирическая. Слова *С. Беликова* 44
Вл. Дмитриев. Молодо-зелено. Слова *Н. Малышева* 47

Дмитриев Владимир Валентинович
(составитель)

ВЕСЕЛЫЙ АККОРДЕОН

Вып. 3

Индекс 9-7-2. Т. пл. № 850. Л., 1967

Редактор В. Ф. Веселов.
Лит. редактор Р. С. Софронова. Худож. редактор Л. И. Рожков
Техн. редактор Т. И. Кий. Корректоры Е. И. Кузнецов и Н. К. Яковлева

Подписано к печати 10/X 1967 г. М-25798. Формат 60×90¼. Бумага офсетная № 1.
Печ. л. 6,5 (6,5). Уч.-изд. л. 6,5. Тираж 33 000 экз. Заказ № 238. Цена 65 к.

Издательство „Музыка", Ленинградское отделение
Ленинград, Д-11, Инженерная ул., 9.

Ленинградская фабрика офсетной печати № 1 Главполиграфпрома Комитета
по печати при Совете Министров СССР. Ленинград, Кронверкская ул., 7.